

DIGITUS Kabel instalacyjny kat.6, F/UTP, Dca, AWG 23/1, LSOH, 500m, fioletowy, szpula

DK-1624-VH-5
EAN 4016032442004

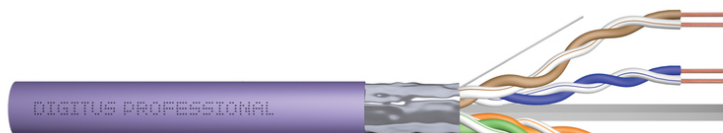

Kabel instalacyjny DIGITUS kat.6, F/UTP, Dca, AWG 23/1, LSOH, 500m, fioletowy, szpula

Przewód instalacyjny F-UTP kategorii 6 DIGITUS® opracowany i testowany zgodnie ze specyfikacjami ISO/IEC 11801, TIA/EIA 568B oraz en50173 kategorii 6. Każdy kabel składa się z 8 izolowanych polietylenem przewodów AWG 23 z kodem barwnym. Żyły połączone są w 4 pary o różnych długościach. Informacje nadrukowane na zewnętrznym płaszczu kabla zawierają nazwę marki i kod artykułu. Przewód jest pakowany w tekturowe wysuwane pudełko lub nawijany na drewniany bęben, co ułatwia instalację.

Najlepsza wydajność i jakość połączenia dla Twojej sieci.

- Właściwości fizyczne:
- Przewód: AWG 23/1, goły drut miedziany, średnica 0,57 mm nom.
- Izolacja: HD-PE
- Liczba wszystkich izolowanych przewodów: 8, skręcone w 4 parach
- Kod barwny: niebieski-biały, pomarańczowy-biały, zielony-biały, brązowy-biały
- Indywidualne ekranowanie par: brak
- Ekranowanie wspólne: Folia poliestrowa laminowana aluminium, pokrywa 100%, żyła pomocnicza
- Powłoka zewnętrzna: Bez zawartości halogenów (FRNC-C/LSZH-3)
- Grubość płaszczu zewnętrznego: 0,50 mm nominalnie
- Kolor: fioletowy (RAL 4005)
- Właściwości mechaniczne:
- Obciążenie rozciągające: 150 N maks.
- Promień gięcia dynamicznego: 8x AD mm min.
- Statyczny promień gięcia: 4x AD mm min.
- Zakres temperatur podczas transportu i składowania: -20 °C do +60 °C

- Zakres temperatury roboczej: -20 °C do +75 °C
- Zakres temperatur przy instalacji: 0°C do +50 °C
- Średnica zewnętrzna pasa: 7,0 mm nominalnie
- Ognioodporność: IEC 60332-3-24
- Bez zawartości halogenów & dmoszczelność: IEC 60754-2 & IEC 61034
- Obciążenie ogniowe: 295 MJ/km
- Właściwości elektryczne:
- Średnia impedancja: 100±5 omów przy 1 MHz – 600 MHz
- Pojemność: 40 pF/m nominalnie @ 800 Hz
- Asymetria pojemności (para – uziemienie): 1,5 pF/m maks. @ 1 kHz
- Rezystancja izolacji: 5 gigaomów x km min.
- Rezystancja pętli: 147 omy/km maks. (2% maks. asymetrii rezystancyjnej)
- Napięcie robocze: 72 V DC maks.
- Tłumienność wtrąceniowa: 40 dB
- Opóźnienie fazowe: 535 nS/100 m maks.
- Opóźnienie propagacji sygnału: 20 nS/100 m maks.

Atrybuty

- Asortyment: Kable instalacyjne skrętkowe
- Kategoria okablowania: Kat. 6
- Typ ekranowania: F-UTP, ekranowanie całościowe folią metalową
- CPR: Dca
- Długość: 500 m
- Kolor: Fioletowy
- Konstrukcja kabla: 4 x 2 AWG 23/1, skrętka drut
- Powłoka: LSOH

Logistyka

	Liczba (sztuki)	Waga (kg)	Głębokość (cm)	Szerokość (cm)	Wysokość (cm)	cm ³
Zewnętrzne opakowanie zbiorcze	1	0.00	0.00	0.00	0.00	0.00
Opakowanie wewnętrzne	1	0.00	0.00	0.00	0.00	0.00
Opakowanie jednostkowe	1	0.00	0.00	0.00	0.00	0.00
Netto bez opakowania	1	-0.16	0.00	0.00	0.00	0.00

Więcej zdjęć

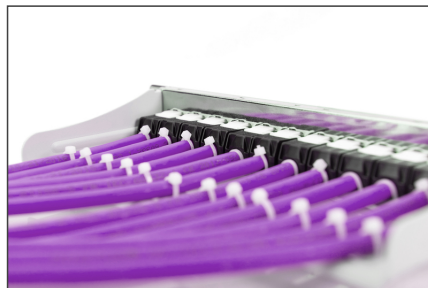

DIGITUS

AWG 23/1, 250 MHz, 1 Gbit Ethernet, CAT 6, 2007 ± 75°, 6, 6, LSZH, CPR class

CAT 6 F/UTP Installation Cable, 500 m, Simplex, C_{ca}

DIGITUS

DK.1625-VH-S // CAT 6 F/UTP Installation Cable, 500 m, Simplex, C_{ca}

Anwendungsbispiel
Example of use

DIGITUS

DK.1625-VH-S // CAT 6 F/UTP Installation Cable, 500 m, Simplex, C_{ca}

Kabelquerschnitt
Cable cross section

Adressierte Daten-paar
Unadressierte Total-anzahl
Cu-Dräht
Adressierte Total-paar

DIGITUS

Produktdaten Product Information

Hersteller Assmann Electronic GmbH Postfach 10 15 1000 • 42699 Solingen • Germany Tel. +49 (0) 21 254 10 100 • Fax +49 (0) 21 254 10 10 20	Produktname DK.1625-VH-S (CAT 6 F/UTP) (2007 ± 75°) (LSZH) (CPR class)	Material PVC LSZH CPR class
---	---	--------------------------------------

Physikalische Spezifikationen Physical Properties

Leiter 16	Bezugswert 1000 MHz
Leitungsstruktur 10/4	Leitungsstruktur 10/4
Leitungsstruktur 10/4	Leitungsstruktur 10/4

Elektrische Eigenschaften Electrical Properties

Leitungsstruktur 10/4	Leitungsstruktur 10/4
Leitungsstruktur 10/4	Leitungsstruktur 10/4

Mechanische Eigenschaften Mechanical Properties

Leitungsstruktur 10/4	Leitungsstruktur 10/4
Leitungsstruktur 10/4	Leitungsstruktur 10/4

DIGITUS

Leistungsleistungen Transmission Properties

AWG	AWG	AWG	AWG	AWG	AWG	AWG	AWG	AWG	AWG
1	1	1	1	1	1	1	1	1	1
2	2	2	2	2	2	2	2	2	2
3	3	3	3	3	3	3	3	3	3
4	4	4	4	4	4	4	4	4	4
5	5	5	5	5	5	5	5	5	5
6	6	6	6	6	6	6	6	6	6
7	7	7	7	7	7	7	7	7	7
8	8	8	8	8	8	8	8	8	8
9	9	9	9	9	9	9	9	9	9
10	10	10	10	10	10	10	10	10	10
11	11	11	11	11	11	11	11	11	11
12	12	12	12	12	12	12	12	12	12
13	13	13	13	13	13	13	13	13	13
14	14	14	14	14	14	14	14	14	14
15	15	15	15	15	15	15	15	15	15
16	16	16	16	16	16	16	16	16	16
17	17	17	17	17	17	17	17	17	17
18	18	18	18	18	18	18	18	18	18
19	19	19	19	19	19	19	19	19	19
20	20	20	20	20	20	20	20	20	20
21	21	21	21	21	21	21	21	21	21
22	22	22	22	22	22	22	22	22	22
23	23	23	23	23	23	23	23	23	23
24	24	24	24	24	24	24	24	24	24
25	25	25	25	25	25	25	25	25	25
26	26	26	26	26	26	26	26	26	26
27	27	27	27	27	27	27	27	27	27
28	28	28	28	28	28	28	28	28	28
29	29	29	29	29	29	29	29	29	29
30	30	30	30	30	30	30	30	30	30
31	31	31	31	31	31	31	31	31	31
32	32	32	32	32	32	32	32	32	32
33	33	33	33	33	33	33	33	33	33
34	34	34	34	34	34	34	34	34	34
35	35	35	35	35	35	35	35	35	35
36	36	36	36	36	36	36	36	36	36
37	37	37	37	37	37	37	37	37	37
38	38	38	38	38	38	38	38	38	38
39	39	39	39	39	39	39	39	39	39
40	40	40	40	40	40	40	40	40	40
41	41	41	41	41	41	41	41	41	41
42	42	42	42	42	42	42	42	42	42
43	43	43	43	43	43	43	43	43	43
44	44	44	44	44	44	44	44	44	44
45	45	45	45	45	45	45	45	45	45
46	46	46	46	46	46	46	46	46	46
47	47	47	47	47	47	47	47	47	47
48	48	48	48	48	48	48	48	48	48
49	49	49	49	49	49	49	49	49	49
50	50	50	50	50	50	50	50	50	50
51	51	51	51	51	51	51	51	51	51
52	52	52	52	52	52	52	52	52	52
53	53	53	53	53	53	53	53	53	53
54	54	54	54	54	54	54	54	54	54
55	55	55	55	55	55	55	55	55	55
56	56	56	56	56	56	56	56	56	56
57	57	57	57	57	57	57	57	57	57
58	58	58	58	58	58	58	58	58	58
59	59	59	59	59	59	59	59	59	59
60	60	60	60	60	60	60	60	60	60
61	61	61	61	61	61	61	61	61	61
62	62	62	62	62	62	62	62	62	62
63	63	63	63	63	63	63	63	63	63
64	64	64	64	64	64	64	64	64	64
65	65	65	65	65	65	65	65	65	65
66	66	66	66	66	66	66	66	66	66
67	67	67	67	67	67	67	67	67	67
68	68	68	68	68	68	68	68	68	68
69	69	69	69	69	69	69	69	69	69
70	70	70	70	70	70	70	70	70	70
71	71	71	71	71	71	71	71	71	71
72	72	72	72	72	72	72	72	72	72
73	73	73	73	73	73	73	73	73	73
74	74	74	74	74	74	74	74	74	74
75	75	75	75	75	75	75	75	75	75
76	76	76	76	76	76	76	76	76	76
77	77	77	77	77	77	77	77	77	77
78	78	78	78	78	78	78	78	78	78
79	79	79	79	79	79	79	79	79	79
80	80	80	80	80	80	80	80	80	80
81	81	81	81	81	81	81	81	81	81
82	82	82	82	82	82	82	82	82	82
83	83	83	83	83	83	83	83	83	83
84	84	84	84	84	84	84	84	84	84
85	85	85	85	85	85	85	85	85	85
86	86	86	86	86	86	86	86	86	86
87	87	87	87	87	87	87	87	87	87
88	88	88	88	88	88	88	88	88	88
89	89	89	89	89	89	89	89	89	89
90	90	90	90	90	90	90	90	90	90
91	91	91	91	91	91	91	91	91	91
92	92	92	92	92	92	92	92	92	92
93	93	93	93	93	93	93	93	93	93
94	94	94	94	94	94	94	94	94	94
95	95	95	95	95	95	95	95	95	95
96	96	96	96	96	96	96	96	96	96
97	97	97	97	97	97	97	97	97	97
98	98	98	98	98	98	98	98	98	98
99	99	99	99	99	99	99	99	99	99
100	100	100	100	100	100	100	100	100	100

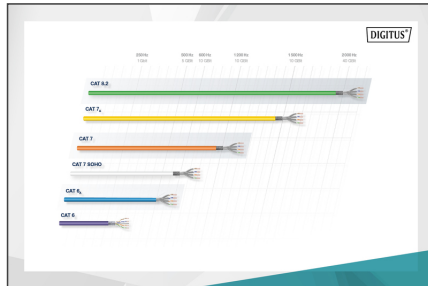

DIGITUS

CPR System

Brandenklasse B2ca	Lebensdauer (years) 1+	Lebensdauer (years) 1+	Lebensdauer (years) 1+
-----------------------	---------------------------	---------------------------	---------------------------

Brandenklasse
B2ca

Lebensdauer
1+



Safety notes

- Kable do transmisji danych nie mogą być nadmiernie zginane, rozciągane ani skręcane. Ostre zagięcia mogą uszkodzić osłonę kabla i prowadzić do awarii lub zwarc.
- Instalacja wyłącznie przez przeszkolonych specjalistów.
- Instalacja tylko w suchych pomieszczeniach.
- Kabel danych nie może być w bezpośrednim kontakcie z innymi kablami elektrycznymi lub źródłami wysokiego napięcia w celu uniknięcia zakłóceń elektromagnetycznych.

EU responsible person

EU based economic operator ensuring the product complies with the required regulations.

ASSMANN Electronic GmbH
Auf dem Schüffel 3
Lüdenscheid, Germany
<https://www.assmann.com>
info@assmann.com