DIGITUS Kit di montaggio UPS per armadi di rete/server da 19" (guida profilata)

DN-170109
EAN 4016032473619

Kit di guide per UPS 1K~10K (2U o 3U) con pacchetto

Con questo kit di montaggio, i sistemi UPS possono essere installati in armadi di rete o server DIGITUS® da 483 mm (19"). È possibile installare alimentatori di emergenza con altezza di 2 o 3 U, compatibili con i sistemi UPS DIGITUS® OnLine (1K-10K). L'installazione avviene su 4 guide profilate del rack da 19".

Il kit di montaggio consente di installare facilmente i sistemi UPS OnLine in armadi di rete/server da 19".

- Per l'installazione fissa sui quattro binari profilati da 483 mm (19")
- 1 pezzo è composto da due parti (sistema di profili interni ed esterni)
- Variabile per le seguenti profondità: da 468,5 mm a 1000 mm
- Materiale di montaggio incluso
- Dimensioni (L×L×P): 85 x 65 mm x 496,5 mm
- Peso netto: 2,77 kg
- Peso lordo: 3,37 kg
- Colore: argento

Package contents

- 1 x Kit di montaggio UPS per armadi di rete/server da 19 pollici
- 1 x guida all'installazione

Logistics						
	Number (pcs)	Weight (kg)	Depth (cm)	Width (cm)	Height (cm)	cm³
Packaging Unit Carton	8	28.00	50.00	21.00	21.00	22,050.00
Packaging Unit Inside	1	3.50	48.00	7.50	9.50	3,420.00
Packaging Unit Single	1	3.50	48.00	7.50	9.50	3,420.00
Net single without Packaging	0	2,775.00	49.60	6.50	8.50	2,740.40
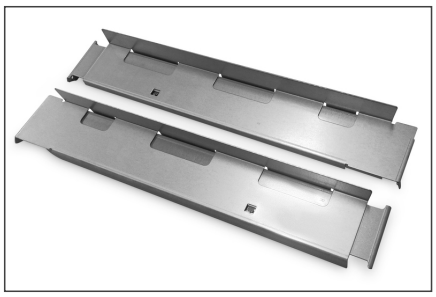
More images: