DIGITUS Scatola di giunzione in fibra ottica, estraibile, a blocco rapido

DN-96200-BL-QL
EAN 4016032458227

FO splice box, 1U, quick lock, empty without front panel, incl. M20/M25 screws, black

Il robusto alloggiamento vuoto è la base per il montaggio di una singola scatola di giunzione. Oltre alle scatole di giunzione preassemblate di DIGITUS avete la possibilità di assemblare voi stessi i componenti necessari. Per questo offriamo un vasto assortimento di pannelli anteriori, giunti e pigtail. I nostri prodotti hanno un controllo di qualità continuo e sono conformi agli standard e alle norme internazionali più importanti nel cablaggio in fibra ottica. Con esso garantiamo le migliori prestazioni e qualità per la vostra rete.

Standard orientati al futuro e qualità high-end per la vostra rete.

- Dimensioni interne circa (A x L x P): 44 x 428 x 240 mm
- Colore: nero

Attributes

- Colore: nero, RAL 9005
- Montaggio: Alloggiamento vuoto
- Tipo: scorrevole

Package contents

- 1 scatola di giunzione
- 1 sacchetto in polistirene con collegamenti a vite M20/M25

Logistics						
	Number (pcs)	Weight (kg)	Depth (cm)	Width (cm)	Height (cm)	cm³
Packaging Unit Carton	5	18.00	54.00	33.00	29.00	51,678.00
Packaging Unit Inside	1	3.60	28.00	52.00	5.00	7,280.00
Packaging Unit Single	1	3.60	28.00	52.00	5.00	7,280.00
Net single without Packaging	0	0.00	0.00	0.00	0.00	0.00
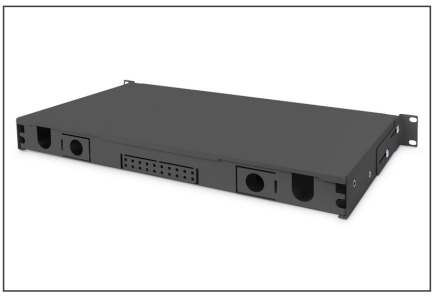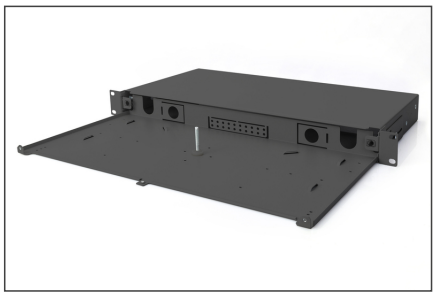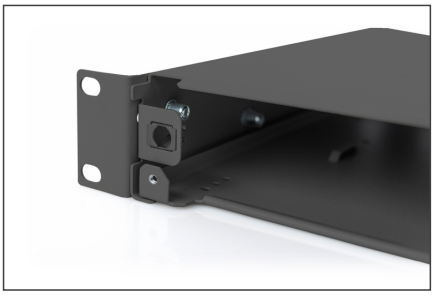
More images: