DIGITUS boîtier d'épissures fibre optique, extensible, verrouillage rapide

DN-96200-BL-QL
EAN 4016032458227

FO splice box, 1U, quick lock, empty without front panel, incl. M20/M25 screws, black

Le boîtier vide robuste constitue la base de l'assemblage de votre boîtier d'épissures individuelle. À côté des boîtier d'épissures déjà existantes de DIGITUS, vous avez la possibilité de choisir et d'assembler vous-même les composants nécessaires. Pour cela, nous proposons une vaste gamme de panneaux avant, de coupleurs et de raccords de queue de cochon. Nos produits sont soumis à un contrôle qualité continu et sont conformes aux normes internationales en vigueur dans le domaine du câblage à fibres optiques. Avec ces produits, nous garantissons ainsi les meilleures performances et la meilleure qualité pour votre réseau.

Des normes prospectives et une qualité haut de gamme pour votre réseau.

- Dimensions intérieures approximatives (L x l x P) : 44 x 428 x 240 mm
- Couleur : noir

Attributes

- Assemblage: Boîtier vide
- Couleur: noir, RAL 9005
- Type: coulissant

Package contents

- 1 boîtier d'épissures
- 1 sac avec vis M20/M25

Logistics						
	Number (pcs)	Weight (kg)	Depth (cm)	Width (cm)	Height (cm)	cm³
Packaging Unit Carton	5	18.00	54.00	33.00	29.00	51,678.00
Packaging Unit Inside	1	3.60	28.00	52.00	5.00	7,280.00
Packaging Unit Single	1	3.60	28.00	52.00	5.00	7,280.00
Net single without Packaging	0	0.00	0.00	0.00	0.00	0.00
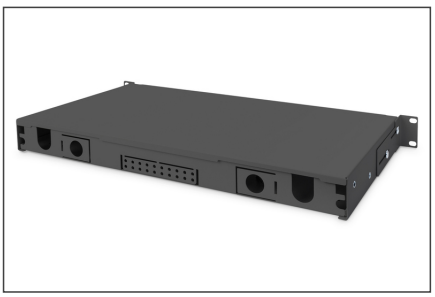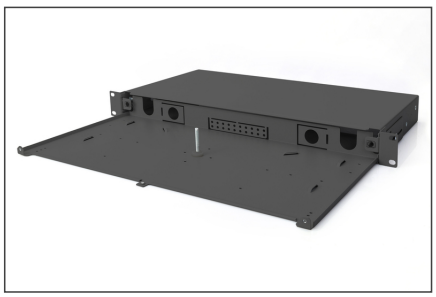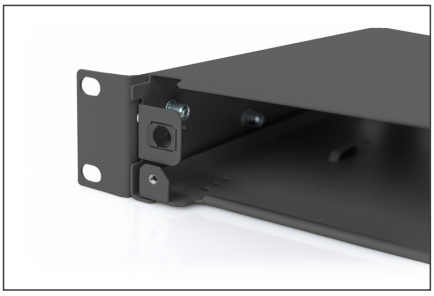
More images: