DIGITUS Supporto per monitor in alluminio

DA-90369
EAN 4016032456056

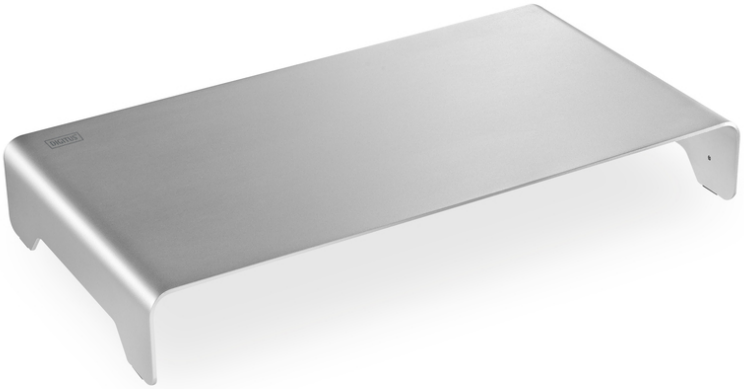

Sottile alzata per monitor in alluminio argento

Il supporto per monitor ultra sottile è un prodotto funzionale che non lascia nulla a desiderare in termini di design ed eleganza. Godete dei i vantaggi offerti dal posizionamento più elevato del monitor e da una posizione di lettura più comoda. Questo supporto è adatto per monitor da 11" a 32" e con un peso fino a 10 kg. Inoltre, i cuscinetti anti-scivolo sotto il supporto assicurano che il monitor resti sicuro in posizione. Il mouse e la tastiera possono essere riposti sotto il supporto per lasciare più spazio sulla scrivania.

Elegante supporto per monitor realizzato in alluminio di alta qualità: migliora la posizione di visione e lascia più spazio sulla scrivania. Il supporto per monitor ultrasottile è la scelta migliore in termini di stile, design moderno e funzionalità.

- Cuscinetti anti-scivolo per impedire gli spostamenti accidentali
- Portata fino a 10 kg
- Spazio per una tastiera fino a 39 cm sotto il supporto
- Dimensione del monitor consigliata: 11" - 32"
- Adatto per monitor o notebook
- Colore: Argento
- Materiale: alluminio
- Dimensioni: L 40 x P 21 x A 6,3 cm
- Peso: 0,5 kg

Attributes

- Stile: Alzata per monitor

Package contents

- 1 supporto per monitor in alluminio
- 1 QIG

Logistics						
	Number (pcs)	Weight (kg)	Depth (cm)	Width (cm)	Height (cm)	cm³
Packaging Unit Carton	10	12.50	38.20	43.50	49.00	81,423.30
Packaging Unit Inside	1	1.25	23.50	42.00	7.20	7,106.40
Packaging Unit Single	1	1.25	23.50	42.00	7.20	7,106.40
Net single without Packaging	0	0.81	21.00	40.00	6.30	5,292.00

More images:

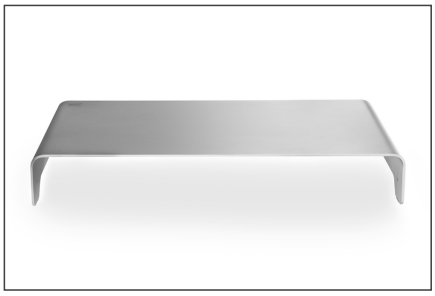
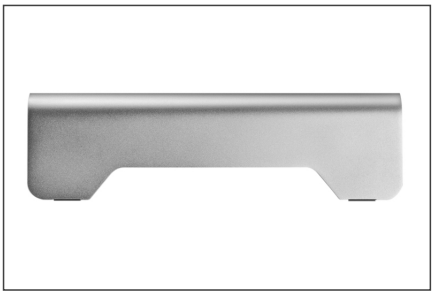
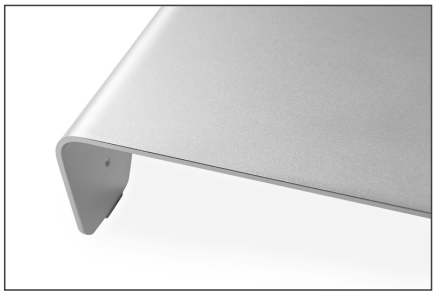
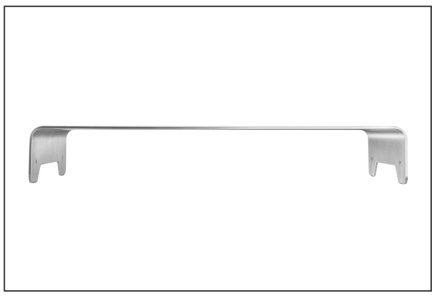
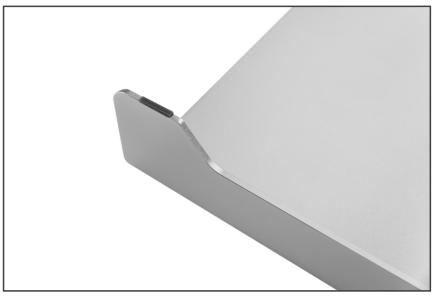
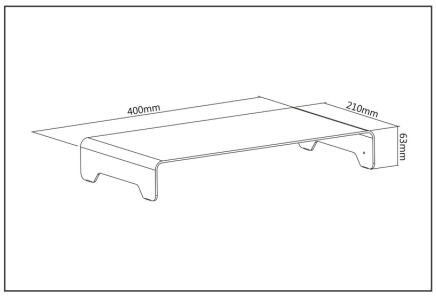
400mm
210mm
63mm