DIGITUS USB Type-C Anschlusskabel, Type-C - C

AK-300138-030-S
EAN 4016032455998

USB Type-C Anschlusskabel, Type-C - C M/M, 3.0m, 5V/3A 15W, 480MB, Version 2.0, sw

Zum Anschluss externer USB-C Geräte (z. B. Tablet oder Smartphone) zum USB-C Host (z. B. PC, Notebook oder USB Hub). Datentransferrate bis zu 480 Mbps (High-Speed).

Zum superschnellen Synchronisieren und Laden

- Adern aus Kupfer, Folien- und Geflechtgeschirmt für Robustheit und eine verlässliche Verbindung
- Datentransferrate bis zu 5 Gb/s (SuperSpeed)
- Spannungsversorgung bis zu 5V/3A 15W, 480MB
- Unterstützt die USB PD (Power delivery) Spezifikation
- Type-C-Stecker beidseitig verwendbar

Merkmale

- Anschluss 1: USB C, Stecker
- Anschluss 2: USB C, Stecker
- AWG: 22
- Farbe Kabel: schwarz
- Ferrit Filter: kein
- Kontaktoberfläche: vernickelt
- USB Standard: USB 2.0
- Länge: 3 m
- Schirmung: Doppelt geschirmt

Logistische Daten						
	Anzahl (Stück)	Gewicht (kg)	Tiefe (cm)	Breite (cm)	Höhe (cm)	cm³
Karton-VPE	100	10,30	44,00	33,00	22,00	31.944,00
Innen-VPE	10	1,03	32,00	27,00	11,00	9.504,00
Einzel-VPE	1	103,00	25,00	17,00	1,10	467,50
Netto einzeln ohne VP	0	92,00	16,00	15,00	1,00	240,00

Weitere Anwendungsbilder:

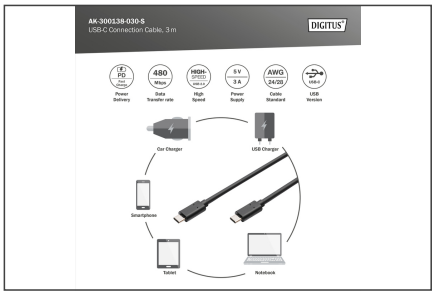
AK-300138-030-S
USB-C Connection Cable, 3 m
DIGITUS
PD
Power Delivery
480
Mbps
Data Transfer rate
HIGH-SPEED
USB 2.0
High Speed
5 V
3 A
Power Supply
AWG
24/28
Cable Standard
USB 2.0
USB Version
Car Charger
USB Charger
Smartphone
Tablet
Notebook

AK-300138-030-S
USB-C Connection Cable, 3 m
DIGITUS
PD
Power Delivery
5 V
3 A
Power Supply
480
Mbps
Data Transfer rate
AWG
24/28
Cable Standard
HIGH-SPEED
USB 2.0
High Speed
USB 2.0
USB Version