

DIGITUS Vertikale Kabeltrasse für 483 mm (19") 42HE Netzwerk- und Serverschränke

DN-19-ORG-42U-CT-N-B
EAN 4016032453918

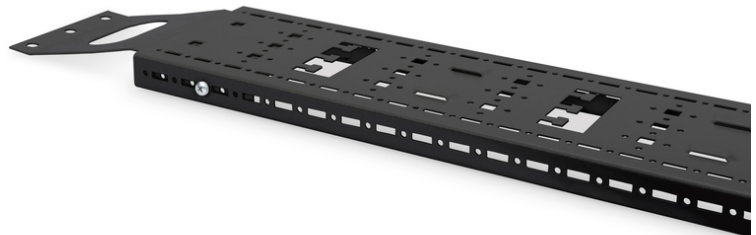

42HE vert. Kabeltrasse f. Netzwerk- u. Serverschr. 1650x130x25 mm, Farbe Schwarz (RAL 9005)

Die vertikale Kabeltrasse lässt sich leicht in allen 42HE Netzwerk- und Serverschränken der Unique Serie sowie Netzwerk- und Serverschränken der Dynamic Basic Serie von DIGITUS installieren. Mehrere Aussparungen sowie Hammerkopfprofile („T-heads“) ermöglichen eine optimierte Verkabelung von Installationskabeln o.ä.

Das Klettband (Art. Nr.: DN-CT-10M-20) eignet sich besonders zur ergänzenden Nutzung um die Kabel vor Kratzern zu schützen. Andere Höhenvarianten sind auf Anfrage erhältlich.

- stabiles Stahlblech, galvanisiert und pulverbeschichtet

Lieferumfang

- Installations-Set (Schrauben, Käfigmuttern, Unterlegscheiben)

Logistische Daten						
	Anzahl (Stück)	Gewicht (kg)	Tiefe (cm)	Breite (cm)	Höhe (cm)	cm ³
Karton-VPE	1	4,00	3,50	15,00	175,00	9.187,50
Innen-VPE	1	4,00	2,50	13,00	165,00	5.362,50
Einzel-VPE	1	4,00	2,50	13,00	165,00	5.362,50
Netto einzeln ohne VP	0	3,00	2,50	13,00	165,00	5.362,50

Weitere Anwendungsbilder:



