# DIGITUS Ciabatta multipresa da ufficio a 4 vie con 2 porte USB

**DA-70614**
**EAN 4016032443216**

**Striscia di prese da ufficio a 4 vie con 2x USB Interruttore on/off, alloggiamento in alluminio, USB: 5V/2A, sw/si**

La ciabatta multipresa da ufficio di Digitus® offre quattro prese Schuko e due porte USB per la ricarica di dispositivi mobili. L'intera ciabatta può essere accesa o spenta tramite un interruttore di sicurezza illuminato. Le spine di messa a terra sono disposte ad un angolo di 45° e sono quindi adatte anche per spine ad angolo. Proteggete voi stessi e la vostra famiglia dalle scosse elettriche con gli otturatori integrati e la conseguente maggiore protezione contro il contatto accidentale delle prese munite di messa a terra. Grazie ai supporti laterali la ciabatta multipresa può essere ruotata a 290° e pertanto si adatta allo scenario di applicazione desiderato. Il montaggio può essere effettuato in modo rapido e personalizzato utilizzando le clip di fissaggio in dotazione (regolabili in altezza). Tuttavia, è adatta anche per il montaggio fisso con viti 3M, sono disponibili appositi dispositivi di fissaggio. La lunghezza del cavo di alimentazione è di 1,5 m. Il tutto è completato da un alloggiamento in alluminio di alta qualità. Grazie al suo design semplice, si adatta a qualsiasi ambiente.

**Ciabatta multipresa a 4 vie con due porte di ricarica aggiuntive per dispositivi mobili in alloggiamento di alluminio di alta qualità**

- 4 prese con contatto di messa a terra con disposizione a 45°, adatte anche per spine ad angolo
- 2 porte USB (max. 5 V/2 A) per ricaricare dispositivi mobili
- 2 clip di fissaggio (regolabili in altezza) per il montaggio individuale
- Interruttore di sicurezza illuminato per l'accensione e lo spegnimento
- Protezione da contatto: le coperture in plastica coprono i contatti della presa
- Alloggiamento in alluminio di alta qualità
- Adatto anche per il montaggio fisso con viti 3M (autobloccanti)
- Lunghezza del cavo: 1,5 m
- Tensione d'ingresso: AC 110-240 V ~
- Frequenza: 50 Hz
- Potenza di uscita: Max. 3680 W, 16 A
- Dimensioni: L 35,0 x P 6,0 x A 5,0 cm
- Peso: 700 g
- Colore: argento/nero

**Attributes**

- Stile: Presa multipla

**Package contents**

- Ciabatta multipresa da ufficio a 4 vie con 2 porte USB
- 2 clip di fissaggio
- Istruzioni per l'uso

| Logistics | | | | | | |
|---|---|---|---|---|---|---|
| | Number (pcs) | Weight (kg) | Depth (cm) | Width (cm) | Height (cm) | cm³ |
| Packaging Unit Carton | 8 | 8.00 | 44.50 | 40.50 | 21.50 | 38,748,400.00 |
| Packaging Unit Inside | 1 | 1.00 | 41.00 | 10.00 | 9.50 | 3,895.00 |
| Packaging Unit Single | 1 | 1.00 | 8.50 | 13.00 | 37.00 | 4,088.50 |
| Net single without Packaging | 0 | 0.64 | 34.50 | 9.20 | 7.50 | 2,380.50 |

**More images:**

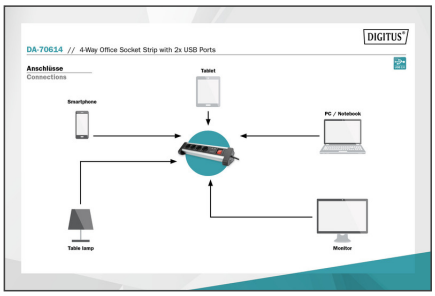
DIGITUS
DA-70614 // 4-Way Office Socket Strip with 2x USB Ports
Anschlüsse
Connections
Tablet
Smartphone
PC / Notebook
Table lamp
Monitor
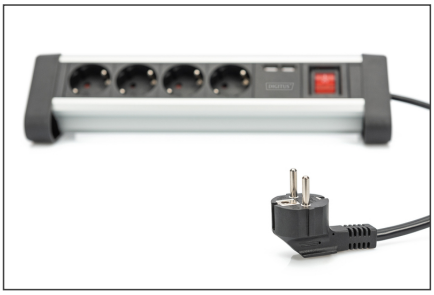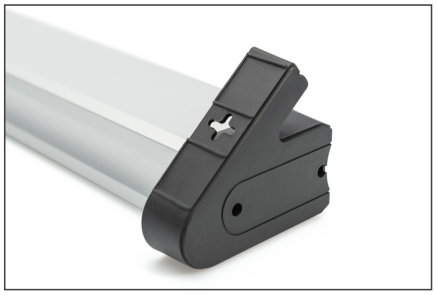
DIGITUS
DA-70614 // 4-Way Office Socket Strip with 2x USB Ports
Anschlüsse
Connections
4x Power Cord Safety Outlet
2x USB Type-A
1x Safety Plug