DIGITUS Bloc 4 prises de bureau avec 2 raccords USB

DA-70614
EAN 4016032443216

Bloc multiprise 4x Office avec 2x USB Interrupteur marche/arrêt, boîtier en aluminium, USB : 5V/2A, sw/si

Le bloc multiprises de bureau Digitus® offre quatre prises Schuko et deux ports USB pour charger les appareils mobiles. La barre peut être mise en marche ou arrêtée au moyen d'un interrupteur de sécurité éclairé. Les fiches de mise à la terre sont disposées à un angle de 45° et sont donc également adaptées aux fiches coudées. Protégez-vous et votre famille des chocs électriques grâce à l'obturateur intégré qui permet une meilleure protection contre les contacts des fiches de sécurité. Grâce aux équerres latérales, le bloc multiprises peut pivoter de 290° pour s'adapter au scénario d'application souhaité. Il peut être monté rapidement et individuellement à l'aide des supports de fixation fournis (réglables en hauteur). Toutefois, il peut également être fixé à l'aide de vis 3 M, avec des dispositifs de fixation appropriés. La longueur du câble d'alimentation est de 1,5 m. L'ensemble est complété par un boîtier en aluminium de qualité supérieure. Grâce à sa conception simple, il s'intègre dans n'importe quel décor.

Bloc 4 prises avec deux raccords de charge supplémentaires pour les appareils mobiles dans un boîtier en aluminium de qualité supérieure

- 4 prises de mise à la terre disposées à 45°, également adaptées aux fiches coudées
- 2 ports USB (5 V/2 A max.) pour charger les appareils mobiles
- 2 supports de fixation (réglables en hauteur) permettant un montage personnel
- Interrupteur de sécurité éclairé pour la mise en marche et l'arrêt
- Protection contre les contacts : Des caches plastiques couvrent les contacts de la prise électrique
- Boîtier en aluminium de haute qualité
- Convient également pour un montage fixe avec des vis 3 M (autobloquantes)
- Longueur du câble : 1,5 m
- Tension d'entrée : Environ 110-240 V CA
- Fréquence : 50 Hz
- Puissance de sortie : 3 680 W, 16 A max.
- Dimensions : 35,0 x 6,0 x 5,0 cm (L x l x h)
- Poids : 700 g
- Couleur : argent/noir

Attributes

- Style: Multiprise

Package contents

- Bloc 4 prises de bureau avec 2 raccords USB
- 2 supports de fixation
- Notice d'utilisation

Logistics						
	Number (pcs)	Weight (kg)	Depth (cm)	Width (cm)	Height (cm)	cm³
Packaging Unit Carton	8	8.00	44.50	40.50	21.50	38,748,400.00
Packaging Unit Inside	1	1.00	41.00	10.00	9.50	3,895.00
Packaging Unit Single	1	1.00	8.50	13.00	37.00	4,088.50
Net single without Packaging	0	0.64	34.50	9.20	7.50	2,380.50

More images:

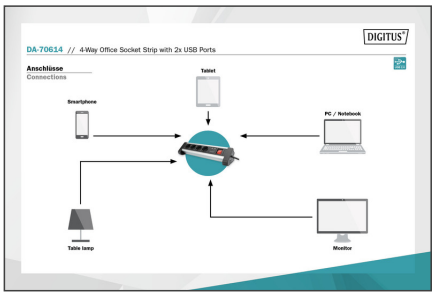
DIGITUS
DA-70614 // 4-Way Office Socket Strip with 2x USB Ports
Anschlüsse
Connections
Tablet
Smartphone
PC / Notebook
Table lamp
Monitor
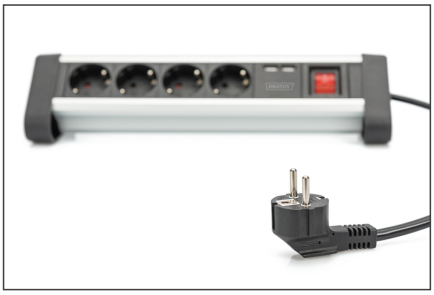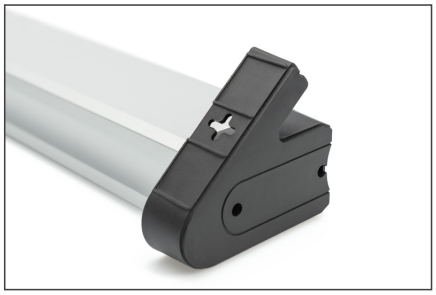
DIGITUS
DA-70614 // 4-Way Office Socket Strip with 2x USB Ports
Anschlüsse
Connections
4x Power Cord Safety Outlet
2x USB Type-A
1x Safety Plug