DIGITUS Line-Interaktive USV, 1000 VA/600 W

DN-170074
EAN 4016032441366

Line-Interaktive USV, 1000VA/600W 12V/7Ah x2 Batterie,4x CEE 7/7,USB,RS232,RJ45,LCD

Die DIGITUS® Line-Interactive USV Anlagen sorgen für unterbrechnungsfreie Stromversorgung in einer kompakten Größe und mit einer exzellenten Mikroprozessor-Kontrolle, welche eine hohe Verlässlichkeit garantiert. Schützen Sie Ihre Büro- oder Geschäftsausstattung gegen Datenverlust und Schäden durch Fehler im Stromnetz oder Stromausfälle. Die USV Geräte sind einfach zu handhaben und bieten ein Höchstmaß an Performance und Sicherheit. Features wie z.B. der Überlast-, Entladungs- und Überladungsschutz, eine Kaltstartfunktion und Energiespareigenschaften sowie ein akustisches Alarmsystem, sind nur einige Vorteile der DIGITUS® Line-Interactive USV Anlagen.

Bietet zuverlässigen Schutz gegen Datenverlust und Spannungsschäden im Büro und Home Office

- Exzellente Microprozessorsteuerung garantiert hohe Zuverlässigkeit im Falle eines Stromausfalls
- Automatischer Neustart während die Spannung wiederhergestellt wird
- Kaltstartfunktion
- Anschluss: 4x Schutzkontaktsteckdosen, 2x RJ45, 1x RS232, 1x USB 2.0 Typ B
- Eingangsspannung: 230 VAC
- Spannungsbereich: 162-290 VAC
- Frequenzbereich: 50 Hz (auto sensing)
- Ausgangsspannung: 230 VAC ± 10%
- Wechselstromregulation (Batteriemodus): 10%
- Kapazität: 1000 VA/600 W
- Frequenzbereich (Batteriemodus): 50 Hz ± 1%
- Typische Transferzeit: 2-6 ms
- Wellenform (Batteriemodus): Simulierte Sinuswelle
- Batterie: 12V/7Ah x 2
- Typische Aufladezeit: 6-8 Stunden zur Wiederherstellung von 90% der Kapazität
- Alarmsounds: Batterimodus (erklingt alle 10 Sekunden), niedriger Batteriestatus (erklingt jede Sekunde), Überlast (erklingt alle 0,5 Sekunden), Fehler (erklingt durchgängig)
- Feuchtigkeit: 0-95% RH @ 0 °C bis zu +40 °C (nicht kondensierend)
- Geräuschpegel: unter 40 dB
- Abwärts-/Aufwärtswandler zur Stabilisierung der Spannung
- LCD-Display
- Mit Überlast-, Entladungs- und Überladungsschutz
- Abmessungen (H x B x T): 162 x 150 x 338 mm
- Gewicht: 7,8 kg

Merkmale

- Eingangsstecker: CEE7/7
- Installation: Desktop
- Installation: Desktop
- Leistung: 600VA – 1000VA
- Technologie: Line-interactive

Logistische Daten						
	Anzahl (Stück)	Gewicht (kg)	Tiefe (cm)	Breite (cm)	Höhe (cm)	cm³
Karton-VPE	2	16,20	42,00	40,50	25,20	42.865,20
Innen-VPE	1	8,10	40,50	23,50	19,20	18.273,60
Einzel-VPE	1	8,10	40,50	23,50	19,20	18.273,60
Netto einzeln ohne VP	0	7,80	33,80	15,00	16,20	8.213,40
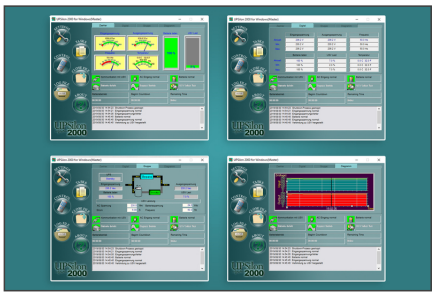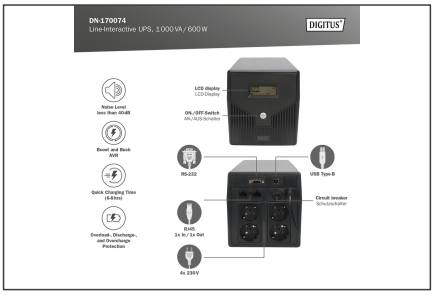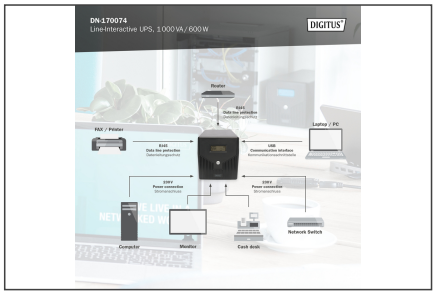
Weitere Anwendungsbilder: