DIGITUS Support universel bi-écrans avec fixation par serrage

DA-90349
EAN 4016032382676

Support de table à pince pour moniteur double, 15-27", noir max. load 2x8Kg,VESA max100x100

Support d'écran universel pour une installation souple de vos écrans sur votre lieu de travail avec possibilité d'inclinaison et de pivotement horizontaux et verticaux aisés. Adaptez tout simplement la visibilité à vos exigences. Le support d'écran universel permet le montage d'écrans LED, LCD de toutes les marques. Il vous suffit de prendre en compte la taille VESA, ainsi que le poids de vos écrans afin de choisir un support approprié.

Support universel bi-écrans avec fixation par serrage jusqu'à 69 cm (27 po)

- Approprié pour les distances standard VESA 75 x 75, 100 x 100 mm
- Pour plateaux de bureau jusqu'à 7,5 cm
- Pour écrans allant jusqu'à 69 cm (27 po) et 16kg de poids maximal
- Réglage en hauteur de 15mm séparé pour un alignement parfait de vos écrans
- Angle d'inclinaison vertical librement paramétrable jusqu'à 45 °
- Rotatif à 360 °
- Poids : 5 kg
- Dimensions : 726 x 450 x 35 mm

Attributes

- Fixation VESA: 75 x 75 mm, 100 x 100 mm
- Nombre d'écrans: 2
- Poids de l'écran (max.): 8 kg
- Taille des écrans: jusqu'à 27"
- Type de montage: Pince de fixation

Package contents

- Support d'écran
- Vis pour montage d'écran
- Notice d'utilisation

Logistics						
	Number (pcs)	Weight (kg)	Depth (cm)	Width (cm)	Height (cm)	cm³
Packaging Unit Carton	0	0.00	0.00	0.00	0.00	0.00
Packaging Unit Inside	0	0.00	0.00	0.00	0.00	0.00
Packaging Unit Single	0	0.00	0.00	0.00	0.00	0.00
Net single without Packaging	0	0.00	0.00	0.00	0.00	0.00
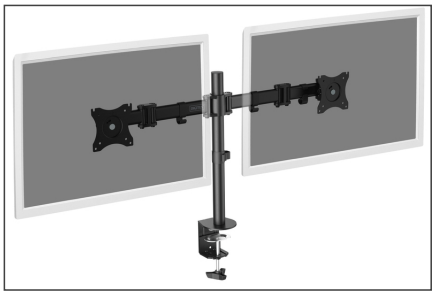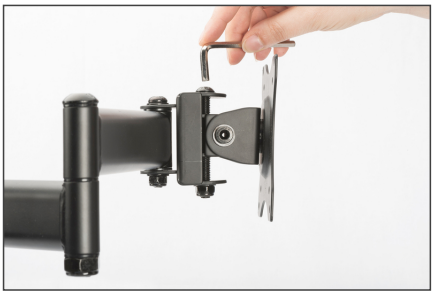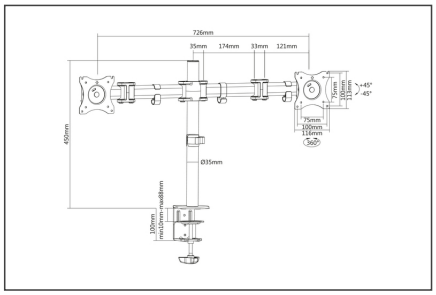
More images: