

DIGITUS LWL Spleißbox, bestückt, SC, OM4

DN-96322-4
EAN 4016032325802

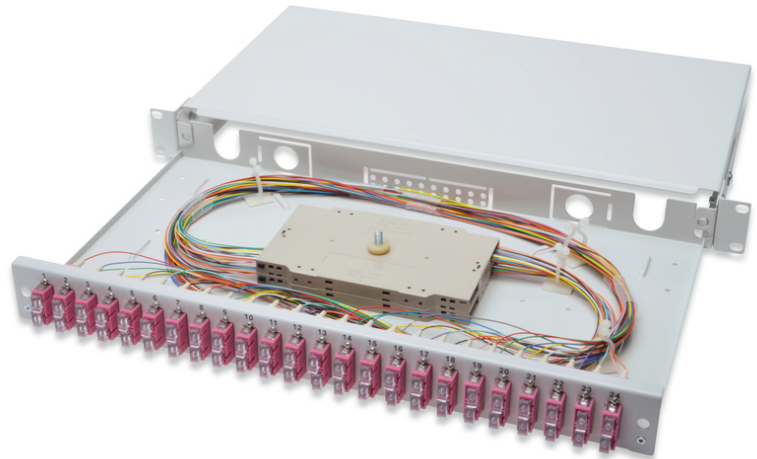

LWL Spleißbox, 1HE, bestückt, 24x SC DX, OM4 inkl. Spleißkass., gefärbte Pigtaills, Kupplungen

LWL Spleißbox, 1HE, bestückt, 24x SC DX, OM4, inkl. Spleißkass., gefärbte Pigtaills, Kupplungen

- Komplett vorkonfektioniert, Faserpigtaills abgesetzt und in die Spleißkassette(n) eingelegt, Crimp-Spleißhalter
- Farbige Pigtaills
- Kupplungen mit Zirkonia Keramik Ferrule
- Kupplungen im Kunststoffgehäuse
- Trägergehäuse aus 1,0 mm Stahlblech, lackiert
- 1 Höheneinheit (44,45 mm)

- 483 mm Breite (19")
- 240 mm Tiefe
- M20/M25-Verschraubung, Kassette, Kassettendeckel und Zugentlastung sind im Lieferumfang enthalten.
- Ausziehbar
- Anzahl Fasern: 48
- Bauart: ausziehbar
- Bestückung: Spleißbox
- Farbe: lichtgrau, RAL 7035
- Faser Klasse: OM4
- Steckertyp: SC / UPC / duplex

Logistische Daten

| | Anzahl (Stück) | Gewicht (kg) | Tiefe (cm) | Breite (cm) | Höhe (cm) | cm³ |
|-----------------------|----------------|--------------|------------|-------------|-----------|----------|
| Karton-VPE | 1 | 3,20 | 27,00 | 51,50 | 5,50 | 7.647,75 |
| Innen-VPE | 1 | 3,20 | 0,00 | 0,00 | 0,00 | 0,00 |
| Einzel-VPE | 1 | 3,20 | 50,00 | 28,00 | 5,00 | 7,00 |
| Netto einzeln ohne VP | 0 | 3,20 | 50,00 | 28,00 | 5,00 | 7,00 |

Weitere Anwendungsbilder:

