DIGITUS Hutschienenadapter für 3x Keystone Modul

AN-25183
EAN 4016032498377

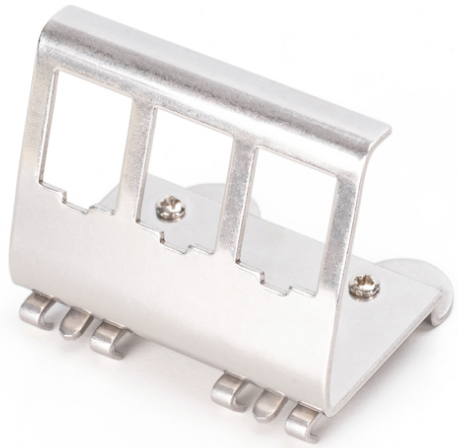

DIN-Rail Adapter für 3x Keystone Module Metall Version

Die DIGITUS® Hutschienenadapter dienen zur Aufnahme von DIGITUS® Keystone Modulen. Sie sind erhältlich als 1-Port, 2-Port oder 3-Port Version.

- Ausführung Keystone Aufnahme: 45° Auslass
- Anwendungsbereiche: Elektroverteilerkästen
- Normen: ISO/IEC 11801 3rd Ed., EN 50173-1, EIA/TIA 568-C

- Generelle Eigenschaften:
- Geeignet für die Installation auf der Hutschiene in Elektroverteilerkästen
- Technische Eigenschaften:
- Material Leergehäuse: Edelstahl
- Physikalische Eigenschaften:
- Betriebstemperatur: -20° C bis +70 °C (ISO/IEC 11801, EN 50173-1, ANSI/TIA/EIA 568 C)

Logistische Daten						
	Anzahl (Stück)	Gewicht (kg)	Tiefe (cm)	Breite (cm)	Höhe (cm)	cm³
Karton-VPE	100	6,70	38,00	25,00	20,00	19.000,00
Innen-VPE	10	0,67	18,50	12,00	8,00	1.776,00
Einzel-VPE	1	0,07	8,00	9,00	5,00	360,00
Netto einzeln ohne VP	1	0,00	0,00	0,00	0,00	0,00

Weitere Anwendungsbilder:

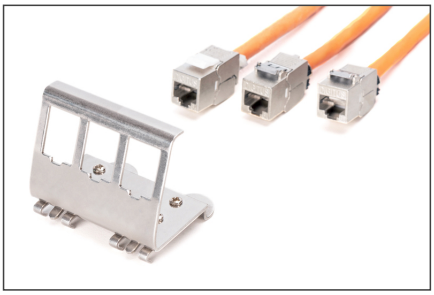

Sicherheitshinweise

- Beachten sie bei der Montage die Vorgaben des Rohkabelherstellers

Verantwortliche Person für die EU

In der EU ansässiger Wirtschaftsbeteiligter, der sicherstellt, dass das Produkt den erforderlichen Vorschriften entspricht.

ASSMANN Electronic GmbH
Auf dem Schüffel 3
Lüdenscheid, Germany
https://www.assmann.com
info@assmann.com