DIGITUS Modulo Keystone CAT 6A, schermato con supporto dei cavi intelligente - 2 pezzi

DN-93617-2
EAN 4016032490593

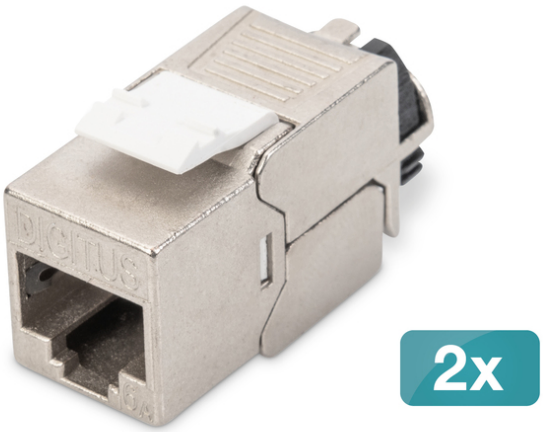

CAT 6A Keystone Jack, shielded, 2 pcs. tool free connection

Il kit modulo Keystone CAT 6A DN-93617 di DIGITUS® convince con i suoi standard orientati al futuro e la qualità high-end per la vostra rete. I modulo hanno un'aderenza a 360°, una levetta di fissaggio in metallo e un supporto cavi richiudibile, intelligente per serracavo e fissaggio dei cavi. La forma compatta permette l'installazione in linea 1HE (19") di 483 mm. L'installazione senza attrezzi è realizzata mediante barrette LSA, codifica del colore secondo EIA/TIA 568 A&B Grazie alla forma compatta il modulo si adatta a prese modulari nel design compatibile.

Design compatibile, schermata, senza attrezzi, con levetta di fissaggio e supporto dei cavi intelligente

- Categoria 6A, 10GBase-T, 500 MHz
- ISO/IEC 11801 3rd Edition, EN 50173-1
- Adatto per PoE/PoE+ (IEEE 802.3af, 3at)
- Adatto per montaggio di pannello di distribuzione e prese
- Presa RJ45, 8P8C
- Installazione del cavo mediante morsetto a perforazione d'isolante, codifica a colori ai sensi di EIA/TIA 568 A & B
- Serracavo e fissaggio cavo mediante supporto cavi intelligente
- Attacco di montaggio senza attrezzi
- Aderenza a 360°
- Materiale alloggiamento: Pressofusione di zinco, nichelato
- Materiale del contatto: Bronzo fosforoso
- Rivestimento dei contatti: Nickel, placcato oro 0,5 µ
- Forza d'innesto: Max. 30N (ai sensi di IEC 60603-7-51)
- Forza di tenuta: 7,7 kg tra presa e connettore
- Temperatura operativa: da -20°C a +70°C (ISO/IEC 11801, ANSI/TIA 568 C.2)
- Cicli d'inserzione: ≥ 1000 (ISO/IEC 11801, IEC 60603-7-51)
- Diametro conduttore in rame: AWG (26/7 - 22/1), conduttori flessibili e cavo rigido
- Testato con cavo di installazione massiccio AWG 22/1
- (DIGITUS® DK-174X-A-VH-X; cavo di installazione AWG 22/1 Cat.7A)
- Resistenza dielettrica: 1000 VDC (contatto/contatto), 1500 VDC (contatto/massa)
- Installazione senza attrezzi mediante morsetti a perforazione d'isolante LSA, codifica a colori ai sensi di EIA/TIA 568 A & B
- Supporto dei cavi intelligente (richiudibile)
- Set di moduli trapezoidali CAT 6A: 2 pz.
- Dimensioni (AxLxP): 21,0 x 14,5 x 34,5 mm
- Peso: 19,5 g

Attributes

- Categoria: CAT 6A

Logistics						
	Number (pcs)	Weight (kg)	Depth (cm)	Width (cm)	Height (cm)	cm³
Packaging Unit Carton	50	1.23	23.00	23.00	7.50	3,967.50
Packaging Unit Inside	1	0.02	0.00	0.00	0.00	0.00
Packaging Unit Single	1	0.02	9.00	9.00	2.10	170.10
Net single without Packaging	1	0.00	3.10	1.50	2.10	0.00

More images:

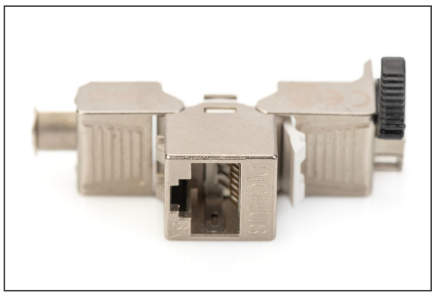

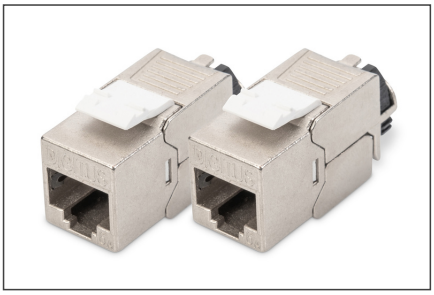

Safety notes

- Proteggere il prodotto dall'umidità
- Evitare la carica antistatica durante l'installazione del prodotto.
- Durante l'installazione, rispettare le specifiche del produttore del cavo grezzo.

EU responsible person

EU based economic operator ensuring the product complies with the required regulations.

ASSMANN Electronic GmbH
Auf dem Schüffel 3
Lüdenscheid, Germany
https://www.assmann.com
info@assmann.com