DIGITUS Câble adaptateur DisplayPort 4K, DP – HDMI type A

DB-340202-010-S
EAN 4016032481034

Câble DP vers HDMI avec LED 4K / 30 Hz, 1 m Gaine en aluminium, plaqué or, prise en charge du 4K / 30 Hz

Le câble adaptateur DisplayPort 4K permet de connecter directement un PC ou un ordinateur portable avec une sortie DP à un appareil HDMI, comme un téléviseur ou un écran. Le câble adaptateur est un « must have ». Avec ce câble adaptateur, votre prochaine session de jeu vidéo ou votre expérience de home cinéma sera d'une grande netteté. Lorsqu'il est utilisé avec des appareils Mac, le câble prend en charge le mode miroir ou extension, et lorsqu'il est utilisé avec des appareils Windows, le mode duplication ou extension. Ce câble adaptateur ne nécessite pas d'alimentation externe.

Remplacez les adaptateurs par un adaptateur de câble Plug and Play qui ne nécessite pas d'alimentation externe

- Supporte les caractéristiques HDMI 2.0
- Supporte jusqu'à 4K/2K à 30Hz
- Supporte la 3D avec une résolution de 4K
- Supporte HDCP et DPCP
- Matériau des conducteurs : CU
- Compatible avec Dolby TrueHD
- Supporte 8 canaux LPCM, 192 kHz, capacité audio 24 bits
- Prend en charge le bitstream audio DTS-HD Master
- Prend en charge les Super Audio CD (DSD)
- Supporte le DVD-Audio
- Supporte les disques Blu-Ray et HD-DVD audio et vidéo
- Diamètre du câble : 6,3 mm
- température de fonctionnement : -20 ~ 60°C
- Température de stockage : -10 ~ 50°C
- Humidité de fonctionnement : 0 - 95% RH
- Poids : 54g

Attributes

- Connecteur 1: Connecteur DP
- Connecteur 2: Connecteur HDMI Type A
- Connecteur Surface: plaqué or
- Couleur du câble: noir
- Filtres en ferrite: aucun
- Norme DisplayPort: DisplayPort 1.2
- Norme HDTV: Ultra HD 4K
- Protection de contact: Aluminium
- Verrouillage: Fermeture à pression
- Longueur: 1 m
- AOC – Câble Optique Actif: Non

Package contents

- Câble adaptateur DisplayPort 4K, DP – HDMI type A (1 m)

Logistics

	Number (pcs)	Weight (kg)	Depth (cm)	Width (cm)	Height (cm)	cm³
Packaging Unit Carton	100	6.80	39.00	36.00	25.00	35,100.00
Packaging Unit Inside	10	0.68	21.00	21.00	6.00	2,646.00
Packaging Unit Single	1	0.07	16.00	16.00	2.00	512.00
Net single without Packaging	1	0.07	16.00	16.00	2.00	0.00

More images:

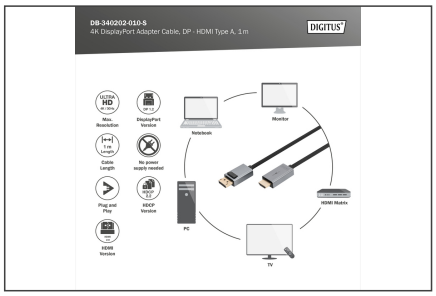

Safety notes

- Lors du branchement et du débranchement, saisissez le câble exclusivement par la fiche et ne tirez pas directement sur le câble.
- Les câbles ne doivent pas être pliés brusquement ou à des angles serrés, car cela peut endommager les fils internes et entraîner des pannes.
- Veillez à ce que les câbles ne soient pas soumis à une traction, car cela pourrait endommager l'isolation et les fils à l'intérieur du câble.
- Veillez à ce que les câbles ne soient pas placés dans des zones où ils peuvent facilement être endommagés mécaniquement.
- Les câbles ne doivent pas être utilisés dans des environnements où les températures sont extrêmement élevées ou très basses. Veillez à respecter les indications du produit concernant la température maximale de fonctionnement du câble.
- Vérifiez régulièrement que les câbles ne présentent pas de dommages visibles tels que des fissures, des plis ou des signes d'usure. Les câbles défectueux doivent être remplacés immédiatement afin d'éviter
- les pannes, les courts-circuits ou même les électrocutions.

EU responsible person

EU based economic operator ensuring the product complies with the required regulations.

ASSMANN Electronic GmbH
Auf dem Schüffel 3
Lüdenscheid, Germany
https://www.assmann.com
info@assmann.com