

DIGITUS Câble d'installation à paire torsadée CAT 7 S-FTP, AWG 23/1

DK-1743-VH-250
EAN 4016032480792

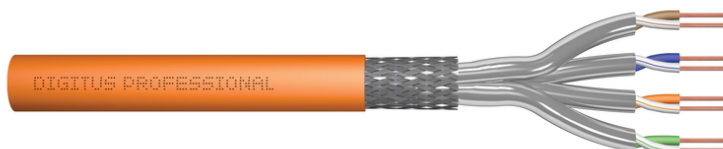

Câble d'installation CAT 7 S-FTP, 1200 MHz Dca (EN 50575), AWG 23/1, 250 m Box, SX, orange

Adapté pour le câblage structuré de bâtiments dans le secteur secondaire et tertiaire

Un débit et une qualité de connexion excellents pour votre réseau.

- Conducteur : fil de cuivre nu, AWG 23/1
- Système(s) d'évaluation et de vérification de la constance des performances : Système 3
- Isolation : SFS-PE (gaine en polyéthylène expansé)
- Nombre total de conducteurs isolés : 8, torsadés en 4 paires
- Code de couleur : Bleu-blanc, Orange-blanc, Vert-Blanc, Brun-Blanc
- blindage des paires individuelles : film polyester recouvert d'aluminium, couvre à 100
- blindage global : tresse de cuivre
- Gaine extérieure : Eca jusqu'à B2ca selon EN 50575 ; LSZH
- Épaisseur de la gaine extérieure (nominale) : 0,50 mm (Eca) ; 0,52 mm (Dca) ; 0,60 mm (Cca) ; 0,60 (B2ca)
- Couleur : Orange (RAL 2008)
- Propriétés mécaniques :
- Décharge de traction : 150N max.
- Rayon de courbure dynamique : 8x AD mm min.
- Rayon de courbure statique : 4x AD mm min.
- Plage de températures de transport et de stockage : -20 °C à +75 °C
- Plage de températures de fonctionnement : -20 °C à +50 °C
- Plage de températures d'installation : 0 °C à +50 °C
- Diamètre extérieur simplex (nominal) : 7,0 mm (Eca) ; 7,2 mm (Dca) ; 7,5 mm (Cca) ; 7,5 mm (B2ca)
- Poids (kg/km) : 49,5 kg (Eca) ; 51 kg (Dca), 53 kg (Cca) ; 53 kg (B2ca)
- Caractéristiques électriques :

- Impédance : 100±15 Ohm @ 4 - 1000 MHz ; 100±25 OHM @ 100-600 MHz
- Capacité : 45pF/m nom. à 1KHz
- Capacité : 40 pF/m nominal @ 1 KHz
- Résistance d'isolement : 5 GOhm x km min.
- Résistance au courant continu : 95 ohms/km max (2% max de résistance non équilibrée)
- Résistance de la boucle : 190 ohms/km max (2% max de résistance non équilibrée)
- Tension de fonctionnement : 72 Vdc max.
- Atténuation du couplage : CA-Type 1b
- Délai de phase : 450 nS/100 m max.
- Délai de propagation : 10 nS/100 m max.
- Classe de séparation : "d" selon EN 50174-2
- NVP : 79
- Assortiment : Câbles d'installation à paires torsadées
- Longueur : 250 m
- Catégorie : CAT 7
- couleur : orange
- RCP : Dca
- Manteau : LSOH
- Blindage : S-FTP, paires blindées par feuille métallique et tresse
- Structure du câble : 4 x 2 AWG 23/1, paire torsadée massive
- Assortiment: Câbles d'installation à paires torsadées
- Catégorie: Cat. 7
- Blindage: S-FTP, blindage par feuillard et par tresse
- RPC: Dca
- Longueur: 250 m
- Couleur: orange
- Gaine: LSOH
- Structure: 4x 2 AWG 23/1, paires torsadées blindées

Logistics

	Number (pcs)	Weight (kg)	Depth (cm)	Width (cm)	Height (cm)	cm ³
Packaging Unit Carton	1	15.19	40.00	40.00	30.00	48,000.00
Packaging Unit Inside	1	15.19	40.00	40.00	30.00	48,000.00
Packaging Unit Single	1	15.19	40.00	40.00	30.00	48,000.00
Net single without Packaging	1	13.98	20.00	38.00	27.20	0.00

More images:

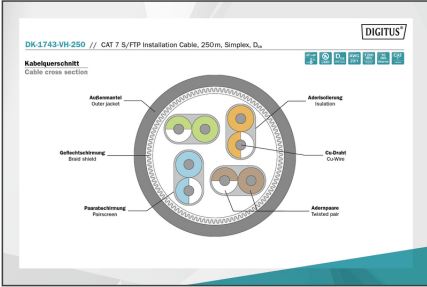
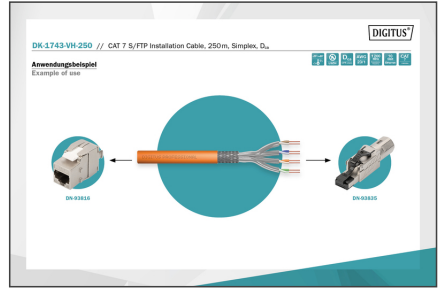
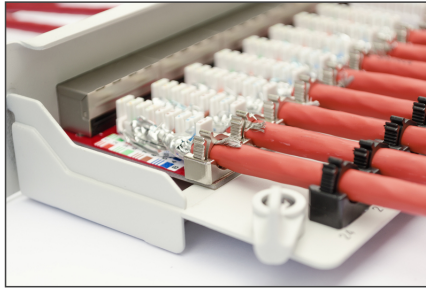

Produktinformation Product Information

Hersteller: DIGITUS
Produktname: CAT 7 S/FTP Installation Cable, 250m, Simplex, D₄

Elektrische Eigenschaften Electrical Properties

Impedanz: 100 Ohm
Dämpfung: 0,2 dB/100m
Übertragungsfrequenz: 600 MHz

Physikalische Spezifikationen Physical Properties

Leitungsart: Simplex
Leitungsanzahl: 4
Leitungsquerschnitt: 0,5mm²

Mechanische Eigenschaften Mechanical Properties

Leitungsanzahl: 4
Leitungsquerschnitt: 0,5mm²

Leitungsparameter Parameter Properties

PROF.	BT	NET	AS	AS	AS	AS	AS	AS	AS	AS	AS
1	1	1	1	1	1	1	1	1	1	1	1
10	10	10	10	10	10	10	10	10	10	10	10
100	100	100	100	100	100	100	100	100	100	100	100
1000	1000	1000	1000	1000	1000	1000	1000	1000	1000	1000	1000

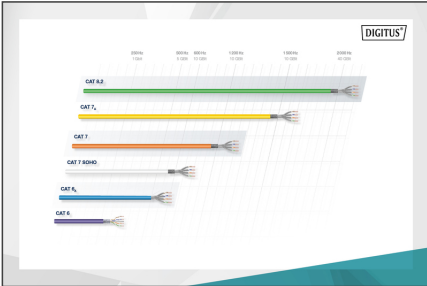

DIGITUS

Offenbauweise Open Bauweise

Leitungsparameter Parameter Properties

Leitungsart Cable Type

Leitungsanzahl Number of Conductors

Leitungsquerschnitt Conductor Cross-section

Leitungsart Cable Type

Leitungsanzahl Number of Conductors

Leitungsquerschnitt Conductor Cross-section

