DIGITUS Carcasa de pared de 254 mm (10") - 312 x 400 mm (an. x pr.)

DN-10-06U-4
EAN 4016032466086

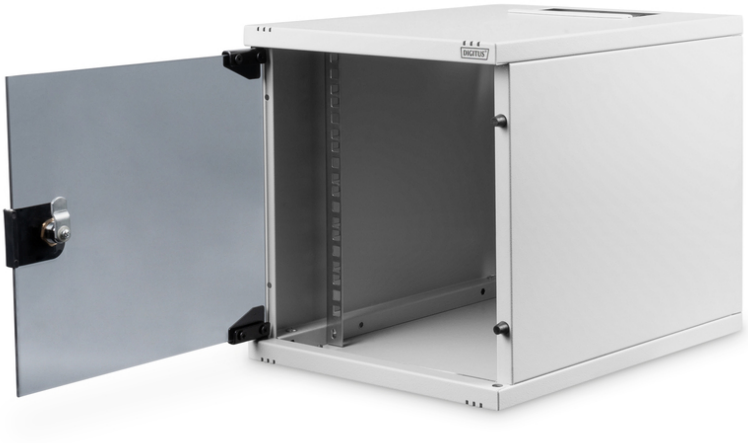

Carcasa de pared de 254 mm (10") de 6UA 330x312x400 mm, color gris (RAL 7035)

Ya sea en el ámbito particular, en la oficina o en subdistribuciones con condiciones de espacio restringidas: con las compactas soluciones de 254 mm (10") puede instalar su red allí donde lo desea. Las carcasas de pared disponibles en tres unidades de altura (6UA, 9UA y 12UA) están equipadas con una puerta completamente acristalada, así como una entrada de cables con cepillos en el techo y en la base. En el interior está instalado un par de guías de perfil de 254 mm (10") galvanizadas y rotuladas con unidades de altura legibles. Estas se pueden ajustar en profundidad. Cada armario es una robusta construcción de acero, hecha de chapa de acero con un grosor de hasta 1,5 mm. El proceso de pintado se realiza en forma de un recubrimiento de polvo electrostático en los colores estándar gris (RAL 7035) y negro (RAL 9005). Es posible cambiar de lado las bisagras de las puertas. Asimismo, el diseño desmontable de los armarios permite desarmarlos por completo si es necesario.

Las carcasas de pared DIGITUS® han sido fabricadas, concebidas y desarrolladas para satisfacer las altas exigencias de la infraestructura de TI.

- Clase de protección IP20
- Puerta de cristal de seguridad con cerradura
- Ángulo de apertura de la puerta de 200°
- Cerradura de 1 punto en la puerta delantera
- Guías de perfil de 254 mm (10") montadas en la parte delantera en el interior del armario, galvanizadas
- Las guías de perfil de 254 mm (10") pueden regularse en profundidad
- Chapa de acero gruesa de 1,1-1,5 mm con alta capacidad de carga, lacada en polvo
- Entrada de cable con tira de cepillo en el techo y con cubierta de plástico en el suelo
- Ranuras de ventilación para entrada y salida de aire activas y pasivas.
- Profundidad de montaje para componentes máx.: 309 mm
- Ancho: 312 mm
- Capacidad de carga: 30 kg
- Color: gris claro, RAL 7035
- Paneles laterales: Ambos lados
- Profundidad: 400 mm
- Puerta delantera: Puerta de cristal, apertura simple
- Tipo de armario: Armario de pared
- Unidades: 6
- Clase de protección IP: IP20
- Montado: sí

Package contents

- Juego de instalación (tornillos, tuercas enjauladas, arandelas)
- 2x llave

Logistics						
	Number (pcs)	Weight (kg)	Depth (cm)	Width (cm)	Height (cm)	cm³
Packaging Unit Carton	1	9.50	46.00	37.00	39.00	66,378.00
Packaging Unit Inside	1	9.50	46.00	37.00	39.00	66,378.00
Packaging Unit Single	1	9.50	46.00	37.00	39.00	66,378.00
Net single without Packaging	1	8.20	40.00	31.20	33.00	0.00

More images:

Safety notes

- Garantice una ventilación adecuada para evitar el sobrecalentamiento de los dispositivos instalados.
- Los armarios de red no deben llenarse en exceso y las aberturas de ventilación no deben bloquearse.
- Los cables deben colocarse ordenadamente y organizarse en canaletas o bandejas.
- Utilice dispositivos de protección contra sobretensiones para proteger los aparatos sensibles de los picos de corriente o los rayos.
- Evite la humedad respetando la clase de protección IP correspondiente.
- Asegúrese de que la caja y los dispositivos utilizados están correctamente conectados a tierra.
- En las regiones donde las tormentas son frecuentes, debe integrarse una protección profesional contra los rayos en el suministro eléctrico.
- Para evitar una carga desigual, monte siempre las unidades más pesadas en la parte inferior del armario.
- Desconecte de la red eléctrica los aparatos instalados durante los trabajos de mantenimiento o instalación.

EU responsible person

EU based economic operator ensuring the product complies with the required regulations.

ASSMANN Electronic GmbH
Auf dem Schüffel 3
Lüdenscheid, Germany
https://www.assmann.com
info@assmann.com