DIGITUS Switch di rete Gigabit 24 porte

DN-80113-1
EAN 4016032458067

Switch Gigabit 24 porte DIGITUS 24 porte 10/100/1000Base-T

Il DN-80113-1 dispone di 24 porte RJ45 da 10/100/1000 Mbps, di cui le porte 23 e 24 sono porte UPLINK. Sfrutta la tecnologia store-and-forward in combinazione con l'assegnazione dinamica della memoria per ciascuna porta. La funzione VLAN integrata può migliorare l'ambiente di rete e riduce i costi di manutenzione della stessa. La manutenzione e la gestione del DN-80113-1 sono semplici.

Switch di rete Gigabit a 24 porte, 2 porte uplink, controllo di flusso, tabella indirizzi MAC 8K, VLAN

- Supporta IEEE802.3, IEEE802.3u, IEEE802.3x, IEEE802.3az
- Controllo di flusso per il funzionamento full-duplex e contropressione per il funzionamento half-duplex
- Supporto della modalità VLAN
- Luci a LED per il monitoraggio dello stato di funzionamento e l'analisi dei guasti
- Capacità di commutazione di 48 Gbps
- Tabella indirizzi MAC: 8K
- Supporta jumbo frame fino a 9216K byte
- Memoria dei pacchetti: 4,1 M Bit
- Velocità di inoltro: 35,7 Mpps
- Risparmio energetico: IEEE 802.3az
- Display LED PWR (verde), LINK / ACT: (verde)
- Alimentazione: AC: 100-240V
- Consumo di energia: 5,32 W
- Numero di porte: 24
- Velocità Ethernet: Gigabit
- Uso industriale: no
- Adatto per esterni: no
- Gestito: no
- Power over Ethernet: no
- Protezione da atti vandalici: no
- VLAN: sì

Package contents

- 1x Switch di rete Gigabit 24 porte
- 1x cavo di collegamento
- 1 x manuale utente

Logistics						
	Number (pcs)	Weight (kg)	Depth (cm)	Width (cm)	Height (cm)	cm³
Packaging Unit Carton	5	9.20	38.30	42.60	26.00	42,421.10
Packaging Unit Inside	1	1.84	23.00	37.00	8.00	6,808.00
Packaging Unit Single	1	1.84	23.00	37.00	8.00	6,808.00
Net single without Packaging	1	1.54	17.90	28.00	4.40	0.00

More images:

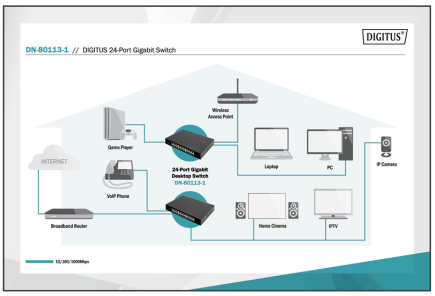

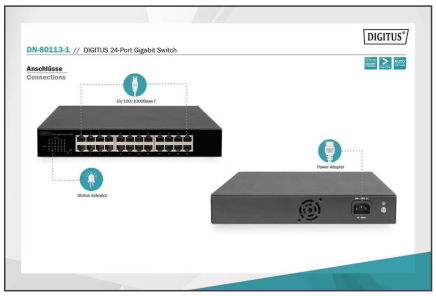

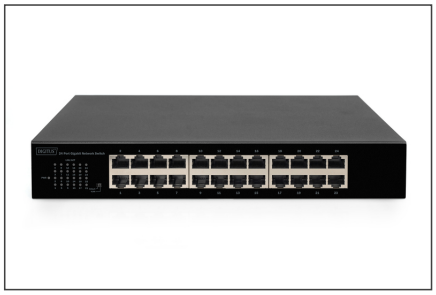

Safety notes

- Questo prodotto è destinato esclusivamente all'uso interno.
- Leggere tutte le istruzioni e seguire tutte le avvertenze e le indicazioni riportate sul dispositivo.
- Non collocare l'apparecchio su una superficie instabile (come un carrello, un cavalletto, un tavolo, ecc.).
- Non utilizzare questo apparecchio in prossimità dell'acqua.
- Non collocare l'apparecchio vicino o sopra un radiatore.
- L'alloggiamento è dotato di aperture per la dissipazione del calore e la ventilazione. Per evitare il surriscaldamento durante il funzionamento, le aperture di ventilazione non devono essere bloccate o coperte.
- Non collocare l'apparecchio su una superficie morbida (ad es. letto, divano, coperta, ecc.). In questo modo si blocca la ventilazione.
- L'apparecchio non deve essere installato in un ambiente chiuso se non è garantita un'adeguata ventilazione.
- Non spruzzare liquidi sull'apparecchio.
- Prima di procedere alla pulizia, scollegare la spina di rete. Non utilizzare detergenti liquidi o schiumogeni.
- Pulire l'apparecchio con un panno umido.
- Collegare il dispositivo in base all'alimentazione indicata sulla targhetta.
- Per evitare danni all'apparecchio, è importante che tutti gli apparecchi siano correttamente collegati a terra.
- Non collocare oggetti sul cavo di alimentazione e posarlo in modo da evitare il rischio di inciampare.
- Utilizzate un limitatore di sovratensione, un regolatore o un gruppo di continuità (UPS) per proteggere il sistema da improvvise e temporanee riduzioni di potenza.
- Fissare correttamente il cavo di sistema e il cavo di rete e assicurarsi che nessun oggetto prema sul cavo.
- Non inserire oggetti nell'apparecchio attraverso le aperture dell'alloggiamento. C'è il rischio di un cortocircuito che può provocare incendi o scosse elettriche.
- Non tentare di riparare l'apparecchio da soli. Rivolgersi sempre a un centro di assistenza clienti autorizzato.
- Se si verifica una delle seguenti condizioni, scollegare l'apparecchio e inviarlo a un centro di assistenza autorizzato per la riparazione
- Il cavo di rete, l'alimentatore o la spina dell'alimentatore sono danneggiati o usurati;
- Il liquido è penetrato nell'apparecchio;
- Il dispositivo è stato esposto alla pioggia o all'acqua;
- Il dispositivo è caduto o la custodia è stata danneggiata;
- La funzione del dispositivo è ovviamente cambiata;
- L'apparecchio non può essere utilizzato come descritto nelle istruzioni per l'uso.

EU responsible person

EU based economic operator ensuring the product complies with the required regulations.

ASSMANN Electronic GmbH
Auf dem Schüffel 3
Lüdenscheid, Germany
https://www.assmann.com
info@assmann.com