DIGITUS Panneau de rangement de 10 po

DN-10-ORG-1U-B
EAN 4016032454786

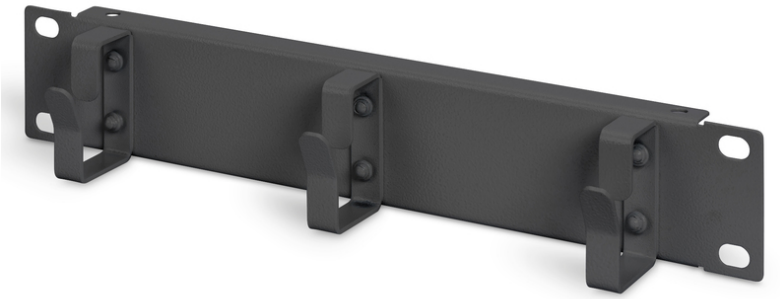

254 mm (10") Panneau de rangement de câbles 1U 3x anneaux de câble, 44x254x50 mm, noir (RAL 9005)

Le panneau de rangement 10 po de DIGITUS® est l'accessoire idéal pour une gestion de câbles propre et facile. Il est facile à installer dans le boîtier de 10 po et assure un câblage optimal avec les trois anneaux de câbles.

Idéal pour les petits projets de réseau et solutions SoHo.

- Convient aux boîtiers muraux de 254 mm (10") et aux petits boîtiers sur pied
- 1 unité de hauteur (44,45 mm)

Attributes

- Couleur: noir, RAL 9005
- Unités: 1
- Facteur de forme en pouces (IEC 60297): 254 mm (10")

Package contents

- Kit d'installation (vis, écrous cage, rondelles)

Logistics						
	Number (pcs)	Weight (kg)	Depth (cm)	Width (cm)	Height (cm)	cm³
Packaging Unit Carton	100	25.00	30.00	50.00	51.50	77,250.00
Packaging Unit Inside	1	0.25	6.00	27.50	6.00	990.00
Packaging Unit Single	1	0.25	6.00	27.50	6.00	990.00
Net single without Packaging	1	0.20	5.00	25.40	4.50	0.00

More images:

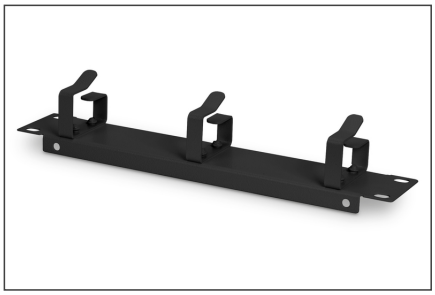

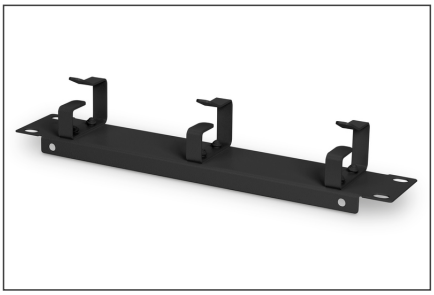

Safety notes

- Lors de l'installation et de l'utilisation des accessoires pour armoires réseau, respectez les consignes de sécurité du fabricant ou du système d'armoire dans lequel vous souhaitez utiliser l'accessoire.

EU responsible person

EU based economic operator ensuring the product complies with the required regulations.

ASSMANN Electronic GmbH
Auf dem Schüffel 3
Lüdenscheid, Germany
https://www.assmann.com
info@assmann.com