DIGITUS Pannello frontale, 1 porta, 45 x 45 mm, angolato, per telaio DN-93802-5-SH

DN-93802-6-SH
EAN 4016032389965

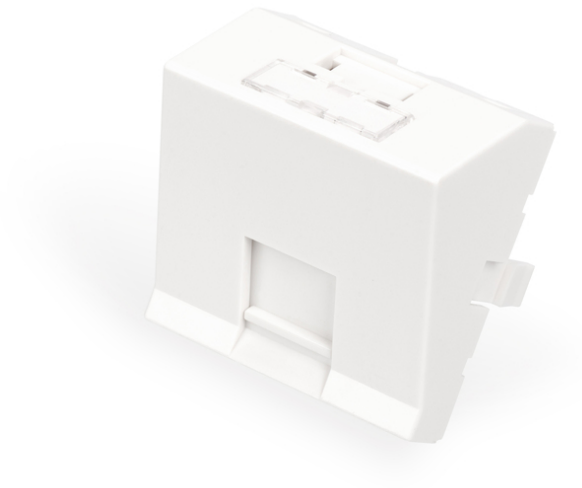

Pannello frontale, 45x45 mm, 1 porta, angolato per DN-93802-5-SH, RAL 9003

Il pannello frontale con le dimensioni 45 x 45 mm può essere utilizzato in diversi telai / pannelli frontali. È adatto ad accogliere i moduli Keystone per la tecnologia in rame come il modulo Keystone DIGITUS® CAT 6A DN-93617 o i moduli Keystone con porte USB o audio. Lo sportellino di protezione scorrevole protegge i moduli Keystone integrati da polvere e sporcizia. Il campo di etichettatura integrato con una finestrella trasparente serve ad identificare la porta. Inoltre, nella fornitura sono inclusi 4 simboli in plastica blu che, a seconda dell'applicazione, possono essere posizionati sotto il campo di etichettatura. Ideale per l'utilizzo di tutti i tipi di applicazioni di rete a casa o in ufficio.

Adatto per i moduli Keystone del settore della tecnologia in rame e multimediale

- Campo di etichettatura integrato
- Coperchio di protezione antipolvere, inseribile
- 4 simboli da inserire sotto il campo di etichettatura (CAT6, CAT6A, telefono, computer)
- Materiale: ABS & PC
- Dimensioni: 45 x 45 x 38,6 mm (Alt. x Largh. x Prof.)
- Altezza di montaggio: 25,6 mm (dal telaio / piegato di 30°)
- Colore: Bianco segnale (RAL 9003)

Package contents

- Pannello frontale, 1 porta, 45 x 45 mm, angolato, per telaio DN-93802-5-SH
- 4 simboli (CAT 6, CAT 6A, telefono, computer)

Logistics						
	Number (pcs)	Weight (kg)	Depth (cm)	Width (cm)	Height (cm)	cm³
Packaging Unit Carton	400	5.52	31.00	47.00	48.00	69,936.00
Packaging Unit Inside	50	0.69	14.00	22.00	22.00	6,776.00
Packaging Unit Single	1	0.01	4.00	4.00	3.00	48.00
Net single without Packaging	1	0.00	0.00	0.00	0.00	0.00

More images:

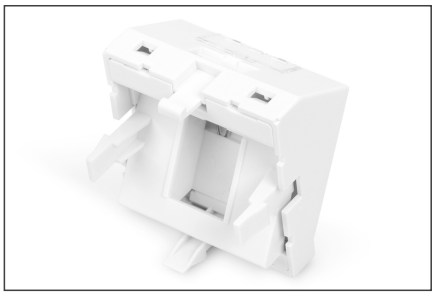

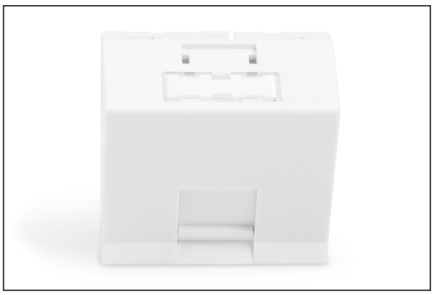

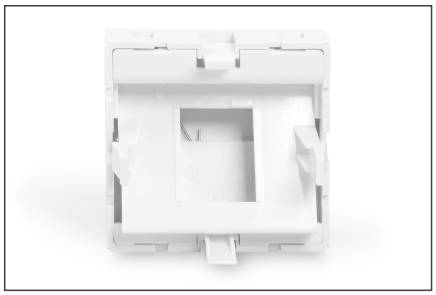

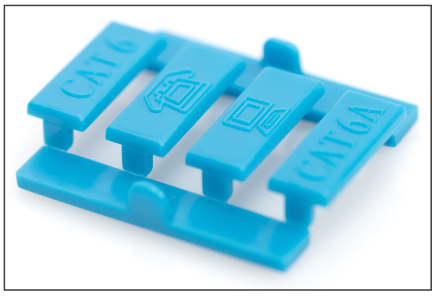

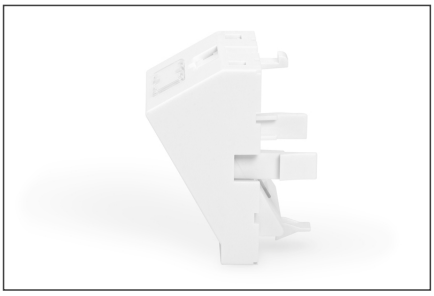

Safety notes

- Proteggere il prodotto dall'umidità
- Evitare la carica antistatica durante l'installazione del prodotto.
- Durante l'installazione, rispettare le specifiche del produttore del cavo grezzo.

EU responsible person

EU based economic operator ensuring the product complies with the required regulations.

ASSMANN Electronic GmbH
Auf dem Schüffel 3
Lüdenscheid, Germany
https://www.assmann.com
info@assmann.com