DIGITUS Plaque frontale pour modules Keystone

DN-93831-1
EAN 4016032384137

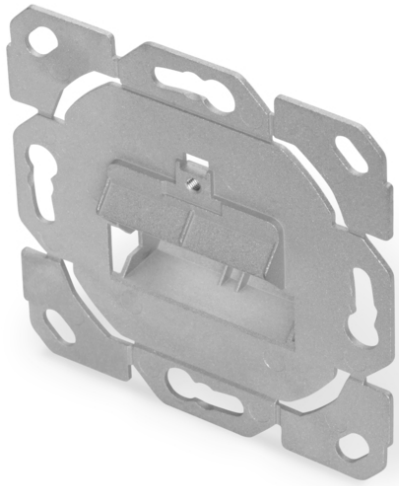

Boîte vide sans plaque centrale, sans cadre, design possible

La prise de connexion DIGITUS® convient à l'installation du module Keystone DN-93615, DN-93617 & DN-93619 DIGITUS®. Les clapets anti-poussière intégrés assurent une protection optimale. La sortie oblique pour la connexion module est verticale à 45 °. La prise de connexion est entièrement design compatible avec tous les programmes d'interrupteurs courants.

Design compatible avec tous les programmes d'interrupteurs courants

- Boîtier de raccordement avec sortie inclinée pour recevoir des modules Keystone
- sens d'enfichage du module incliné à 45° à la verticale
- Compatible avec les modules Keystone blindés CAT 6A DIGITUS®, par ex. DN-93615, DN-93617 & DN-93619
- Design compatible avec tous les programmes d'interrupteurs courants
- Peut être utilisé comme prise de données à 1 ou 2 ports
- Convient pour le montage dans le canal d'allège, encastré & en saillie
- Matériau du boîtier vide : métal moulé sous pression
- Température de fonctionnement : -20° C à +70 °C (ISO/IEC 11801, EN 50173-1, ANSI/TIA/EIA 568 C)

Logistics						
	Number (pcs)	Weight (kg)	Depth (cm)	Width (cm)	Height (cm)	cm³
Packaging Unit Carton	120	7.52	47.50	27.50	20.00	26,125.00
Packaging Unit Inside	12	0.75	26.50	9.00	9.00	2,146.50
Packaging Unit Single	1	0.06	8.50	3.00	8.50	216.75
Net single without Packaging	1	0.07	2.40	7.00	7.00	0.00

More images:

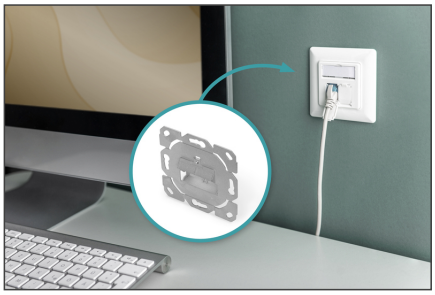

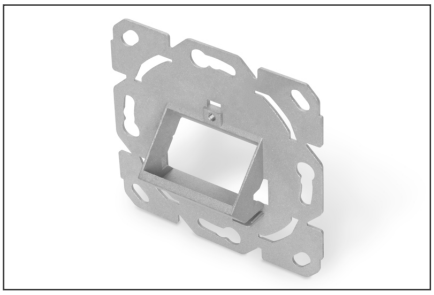

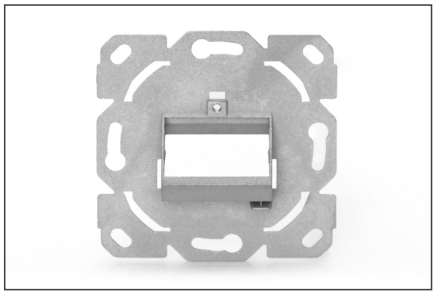

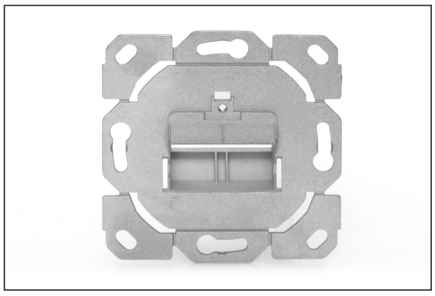
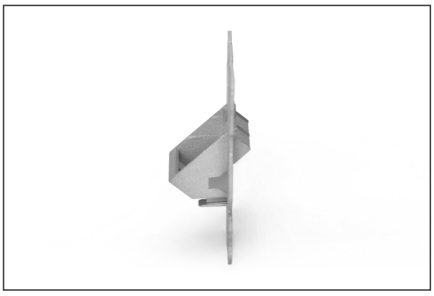
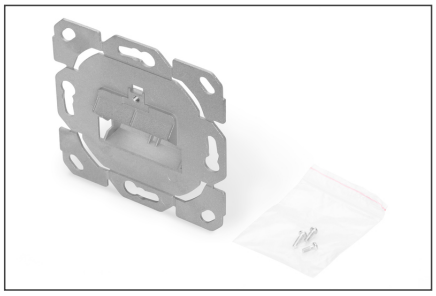

Safety notes

- Protéger le produit de l'humidité
- Éviter les charges antistatiques lors de l'installation du produit
- Respectez les consignes du fabricant de câbles bruts lors du montage.

EU responsible person

EU based economic operator ensuring the product complies with the required regulations.

ASSMANN Electronic GmbH
Auf dem Schüffel 3
Lüdenscheid, Germany
https://www.assmann.com
info@assmann.com