

# DIGITUS Conectores modulares CAT 6 para cable redondo, Conector de paso

AK-219603  
EAN 4016032316817

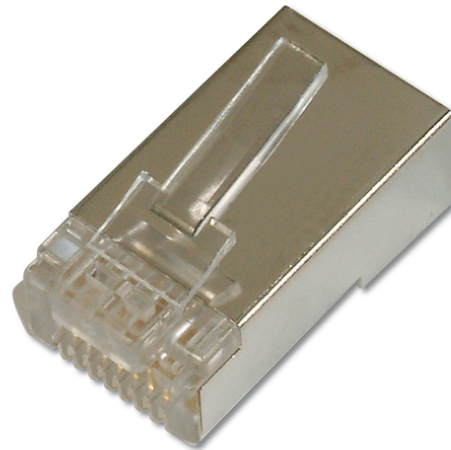

**Enchufe modular CAT 6, 8P8C, apantallado para cable redondo, dos piezas**

Montaje sencillo mediante la crimpadora modular DN-94004

- Herramienta de crimpado - DN-94025 (Herramienta de crimpado modular múltiple para conectores pasantes)
- Propiedades de rendimiento: CAT 6, 1GBase-T
- Aplicaciones: Confección de cable de conexión
- Normas: ISO/IEC 11801 2ª Ed., EN 50173-1, EIA/TIA 568-C
- Propiedades generales:
- Certificación UL
- Propiedades técnicas:

- Ciclos de conexión del conector hembra: > 750 de conformidad con la norma ISO/IEC 11801, IEC 60603-7-5
- Material de la carcasa del conector: policarbonato, transparente
- Contacto del conector: Bronce fosforoso, níquel 0,6 µ chapado en oro
- Inflamabilidad: UL 94V-2
- Propiedades físicas:
- Fuerza de inserción: ≤ 30 N
- Diámetro del conductor de cobre: AWG (27/7 ... 24/7)
- Rango de temperatura de funcionamiento: de -40 hasta +80 °C
- Capacidad de conducción de corriente: 1-1,5 A a 50 °C

| Logistics                    |              |             |            |            |             |           |
|------------------------------|--------------|-------------|------------|------------|-------------|-----------|
|                              | Number (pcs) | Weight (kg) | Depth (cm) | Width (cm) | Height (cm) | cm³       |
| Packaging Unit Carton        | 5000         | 11.80       | 41.00      | 38.00      | 21.00       | 32,718.00 |
| Packaging Unit Inside        | 100          | 0.24        | 17.00      | 13.00      | 3.00        | 663.00    |
| Packaging Unit Single        | 1            | 0.00        | 2.00       | 1.00       | 0.50        | 1.00      |
| Net single without Packaging | 1            | 0.00        | 3.00       | 3.00       | 1.50        | 0.00      |