DIGITUS Slotblech Adapterkabel, D-Sub9/St - IDC 2x 5pin/Bu

AK-610300-003-E
EAN 4016032301509

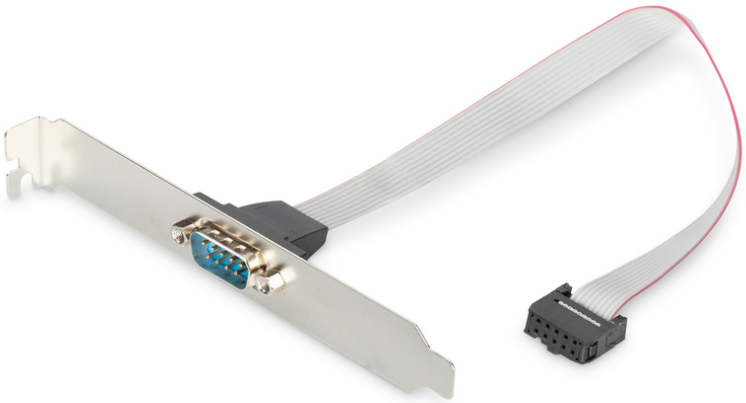

Serielles Slotblechkabel, D-Sub9 - IDC 2x5pin St/Bu, 0.25m, Seriell, DTK, be

Dieser Artikel eignet sich für den Einbau in motherboards der Serien S1836 und S2054.

Ermöglicht eine sichere und stabile Verbindung

Merkmale

- Adern Material: CU
- Anschluss 1: DSUB, 9-pin, Stecker
- Anschluss 2: Buchsenleiste, 10-pin
- AWG: 26
- Belegung: 1-1; 6-2; 2-3; 7-4; 3-5; 8-6; 4-7; 9-8; 5-9
- Farbe Anschlüsse: beige
- Farbe Kabel: beige
- Haube: vergossen
- Kontaktoberfläche: vernickelt
- Sortiment: Serielle und Parallele Adapter
- Verpackung: Polybag
- Länge: 0.25 m

Logistische Daten						
	Anzahl (Stück)	Gewicht (kg)	Tiefe (cm)	Breite (cm)	Höhe (cm)	cm³
Karton-VPE	200	6,96	30,00	30,00	30,00	27.000,00
Innen-VPE	10	0,35	16,50	5,00	21,00	1.732,50
Einzel-VPE	1	0,03	10,00	1,00	13,00	130,00
Netto einzeln ohne VP	1	0,03	13,00	14,00	4,00	0,00

Weitere Anwendungsbilder:

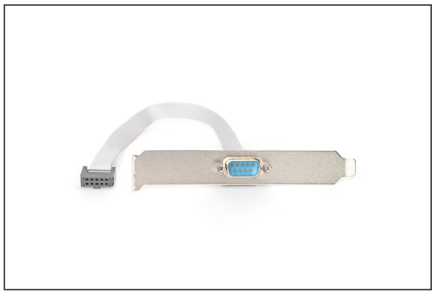

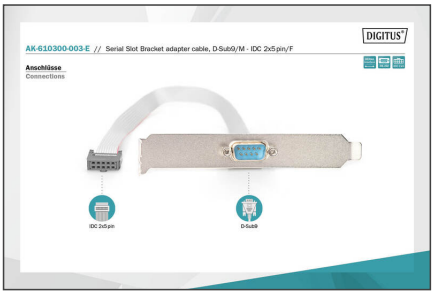

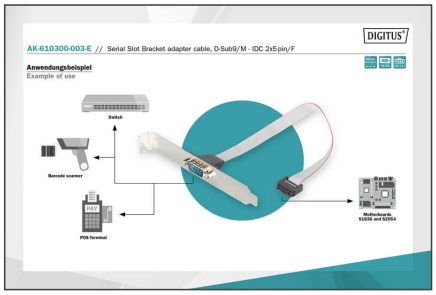

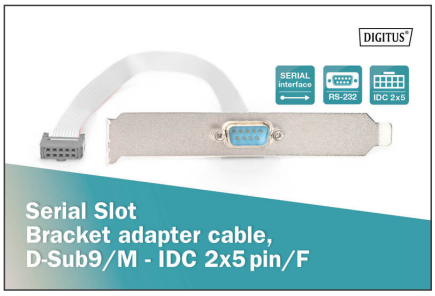

Sicherheitshinweise

- Beim Ein- und Ausstecken fassen Sie Kabel ausschließlich am Stecker und ziehen nicht direkt am Kabel.
- Kabel dürfen nicht scharf geknickt oder in engen Winkeln gebogen werden, da dies die inneren Drähte beschädigen und zu Ausfällen führen kann.
- Achten Sie darauf, dass die Kabel nicht unter Zugbelastung stehen, da dies die Isolierung und die Leitungen im Inneren des Kabels beschädigen kann.
- Stellen Sie sicher, dass Kabel nicht in Bereichen verlegt werden, in denen sie leicht mechanisch beschädigt werden können.
- Kabel sollten nicht in Umgebungen mit extrem hohen oder sehr niedrigen Temperaturen eingesetzt werden. Achten Sie auf die Produktangaben zur maximalen Betriebstemperatur des Kabels
- Überprüfen Sie Kabel regelmäßig auf sichtbare Schäden wie Risse, Knicke oder Anzeichen von Abnutzung. Defekte Kabel sollten sofort ausgetauscht werden, um Ausfälle, Kurzschlüsse oder sogar Stromschläge zu vermeiden.

Verantwortliche Person für die EU

In der EU ansässiger Wirtschaftsbeteiligter, der sicherstellt, dass das Produkt den erforderlichen Vorschriften entspricht.

ASSMANN Electronic GmbH
Auf dem Schüffel 3
Lüdenscheid, Germany
https://www.assmann.com
info@assmann.com