

DIGITUS Fachboden für Netzwerk- und Serverschränke

DN-19 TRAY1-1000-ECB
EAN 4016032262480

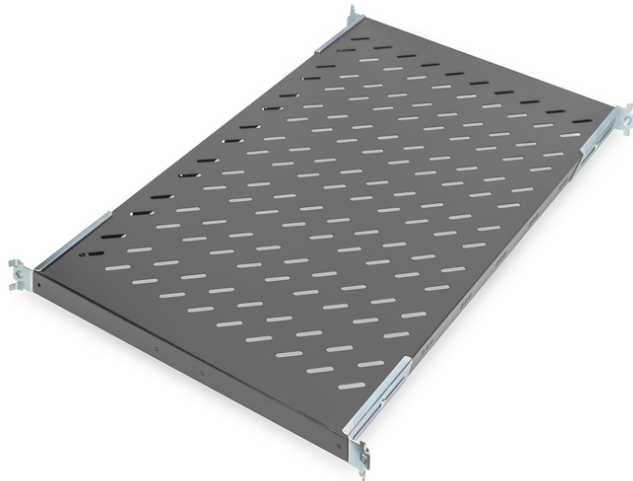

1HE Fachboden festeinb. f. Schr. ab 1000 mm Tiefe 44x486x770 mm, bis 50 kg, schwarz (RAL 9005)

1HE Fachboden festeinb. f. Schr. ab 1000 mm Tiefe, 44x486x770 mm, bis 50 kg, schwarz (RAL 9005)

- Befestigung an den vier Winkelprofilen
- Festeinbau
- Stabiles, perforiertes Lochblech
- Bis max. 50 kg belastbar
- Benötigt 1HE
- Komplett mit Befestigungsmaterial
- 4-Punkt Befestigung (vordere- und hintere 19"-Profilschienen)

Merkmale

- Einbau Typ: Festeinbau
- Farbe: schwarz, RAL 9005
- HE: 1
- Traglast: 50 kg
- Geeignete Schranktiefe: ≥ 1000 mm
- Zoll Formfaktor (IEC 60297): 482,6 mm (19")

Lieferumfang

- Installations-Set (Schrauben, Käfigmuttern, Unterlegscheiben)

Logistische Daten						
	Anzahl (Stück)	Gewicht (kg)	Tiefe (cm)	Breite (cm)	Höhe (cm)	cm ³
Karton-VPE	4	18,00	46,00	22,00	81,50	82.478,00
Innen-VPE	1	4,50	79,50	50,00	5,50	21.862,50
Einzel-VPE	1	4,50	79,50	50,00	5,50	21.862,50
Netto einzeln ohne VP	1	3,60	77,00	48,60	4,40	10.575,00

Weitere Anwendungsbilder:

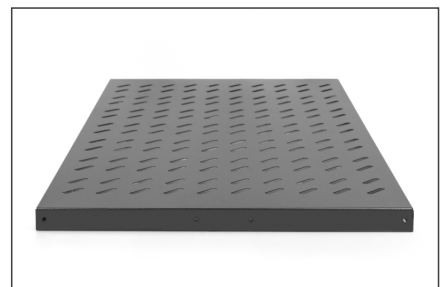
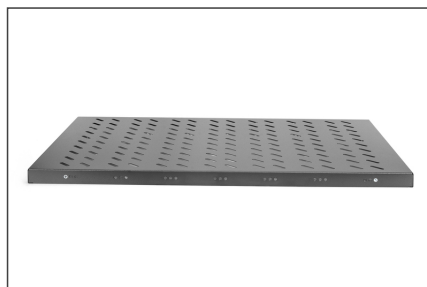
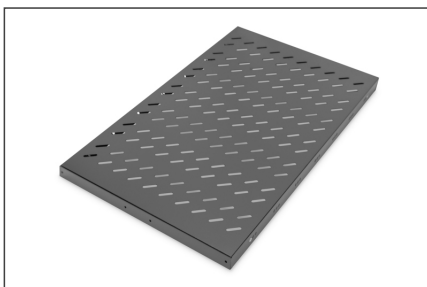

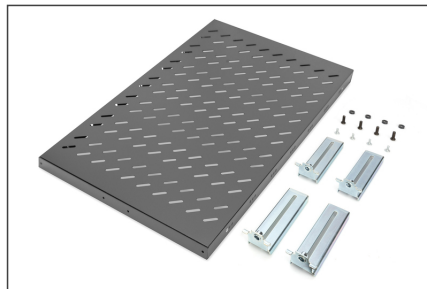
**Sicherheitshinweise**

- Beachten Sie bei der Installation und der Verwendung der Zubehörproduktes für Netzwerkschränke die jeweiligen Sicherheitshinweise des Herstellers, bzw. des Schranksystems, in dem sie das Zubehörteil verwendet wollen.

Verantwortliche Person für die EU

In der EU ansässiger Wirtschaftsbeteiligter, der sicherstellt, dass das Produkt den erforderlichen Vorschriften entspricht.

ASSMANN Electronic GmbH
Auf dem Schüffel 3
Lüdenscheid, Germany
<https://www.assmann.com>
info@assmann.com