

DIGITUS Caja mural serie Dynamic Basic - 600x450 mm (ancho x fondo)

DN-19 09-U-EC
EAN 4016032221708

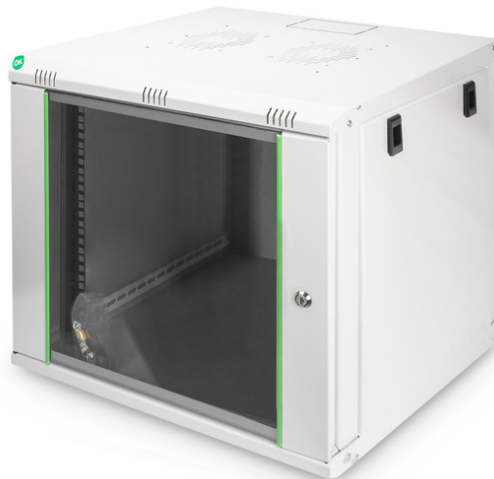

Caja mural 9U, Dynamic 478x600x450 mm, color gris (RAL 7035)

Los armarios de red murales de la serie Dynamic se han desarrollado para ampliar la red de forma sencilla y especialmente rentable. El techo, la base y el panel trasero de cada armario están equipados con una entrada de cables pretroquelada. El chasis del techo también está provisto de una zona troquelada para alojar un módulo de ventilador. En el interior hay instalados dos pares de raíles perfilados galvanizados de 483 mm (19"), etiquetados con unidades de altura legibles en ambas direcciones. Estos pueden ajustarse en profundidad. Cada armario es una robusta construcción de chapa de acero de hasta 1,5 mm de espesor. La coloración se realiza mediante recubrimiento electrostático en polvo en los colores estándar gris (RAL 7035) y negro (RAL 9005). Los paneles laterales extraíbles y la puerta delantera con cerradura y extraíble mejoran la accesibilidad. Las bisagras de la puerta se pueden cambiar. El montaje en la pared se realiza en dos sencillos pasos: La placa de montaje suministrada se atornilla a la pared y luego se conecta a la carcasa.

- Grado de protección IP20
- Puerta de cristal de seguridad con cerradura y marco de acero
- Ángulo de apertura de la puerta de 235
- Cierre de 1 punto en la puerta delantera
- Rieles de perfil de 483 mm (19") montados en la parte delantera y trasera dentro del armario, galvanizados
- Los rieles de perfil de 483 mm (19") son ajustables en profundidad y están etiquetados con la unidad de altura

- Chapa de acero robusta de 0,8 - 1,2 mm con gran capacidad de carga, con recubrimiento en polvo
- Posibilidad de entrada de cables por la parte trasera, el techo y la base (recortes pretroquelados)
- El techo está preparado para alojar un elemento de ventilación (soportes perforados)
- Ranuras de ventilación activa y pasiva
- 4 puntos de toma de tierra (base, panel lateral y puerta delantera) con tapa protectora
- Profundidad de montaje de los componentes mín. - máx.: 335 - 380 mm
- Ancho: 600 mm
- Capacidad de carga: 60 kg
- Color: gris claro, RAL 7035
- Paneles laterales: Ambos lados
- Profundidad: 450 mm
- Puerta delantera: Puerta de cristal, apertura simple
- Tipo de armario: Armario de pared
- Unidades: 9
- Clase de protección IP: IP20
- Montado: sí

Package contents

- Juego de cables de puesta a tierra
- Juego de instalación (tornillos, tuercas enjauladas, arandelas)
- 2 x llave

Logistics						
	Number (pcs)	Weight (kg)	Depth (cm)	Width (cm)	Height (cm)	cm ³
Packaging Unit Carton	1	17.00	52.00	48.00	62.00	154,752.00
Packaging Unit Inside	1	17.00	52.00	48.00	62.00	154,752.00
Packaging Unit Single	1	17.00	52.00	48.00	62.00	154,752.00
Net single without Packaging	1	15.00	45.00	60.00	47.80	113,400.00

More images:

